Statement of Work
Attachment VI
New Commissary building at the U.S. Embassy in Tashkent

Statement of Work	**Перечень работ**
A. <u>Introduction (technical)</u> A.1. Project content: A.1.1. An annex building construction and finishing of existing rooms at NEC in Tashkent	**A. <u>Ознакомление (техническая часть)</u>** A.1. Состав проекта: A.1.1. Строительство пристройки и внутренняя отделка существующих комнат посольства США в Ташкенте
A.2. Project requirements: A.2.1. Perform the project strongly in accordance with actual Statement of Work and attached drawings A.2.2. Any questions related to construction and installation activities shall be considered with FAC representative	A.2. Требования к проекту: A.2.1. Проект выполнять строго по предписанному перечьню работ и приложенным чертежам A.2.2. Возникшие технические и строительно-организационные вопросы или проблемы по проекту согласовать с представителем технического отдела посольства.
A.3. Project term: A.3.1. Time period of the project will be 90 calendar days from the day contract signed to deliverables date A.3.2. The time period of the project will not depend on off days and holidays	A.3. Срок проекта: A.3.1. Срок проекта 90 календарных дней со дня подписания контракта до сдачи завершенного объекта A.3.2. Срок проекта не будет зависить от выходных и праздничных дней
A.4. Construction materials: A.4.1. Construction materials shall be provided by contractor after FAC approved A.4.2. It is prohibited to use permanently or temporarily any materials which contents asbestos A.4.3. All materials shall be provided by a contactor A.4.4. FAC will be approving material samples before contractor procures	A.4. Строительные материалы: A.4.1. Материалы предоставляет подрядчик по утверждению технического отдела посольство США A.4.2. Запрещается временное либо постоянное испоьзование каких либо материалов имеющих в своем составе асбест A.4.3. Все материалы будут предоставлены подрядчиком A.4.4. Образцы материалов будут утверждатся представителями посольства перед покупкой
A.5. Tools, machines, vehicles, consumable materials and power: A.5.1. Tools, machines, vehicles, consumable materials to be provided by contractor A.5.2. The Embassy will provide electrical power and technical water from stationary feeders	A.5. Инструменты, техника, транспорт, расходные материалы и энергия: A.5.1. Инструменты, техника, транспорт, расходные материалы предоставляет подрядчик A.5.2. Заказчик предоставит с постоянных стационарных источников электрическую энергию и не питьевую воду
A.6. Work safety: A.6.1. Only safety training passed specialists and labors of contractor should be allowed to the project	A.6. Техника безопасности работы: A.6.1. Подрядчик допускает к проекту специалистов и рабочих прошедшие инструктированных по технике безопасности.

A.6.2. All the safety equipment shall be provided by contractor
A.6.3. Contractor shall be responsible for emergency cases (body injury, fatal outcome, damage and corrosion of facilities) when conducting the project
A.6.4. Contractor shall keep the construction site clean, clean the site at the end of each working day and clean totally at the end of the project for deliverables

B. <u>Removal</u>
B.1. Remove 7.5m of existing wall
B.2. Remove 1m wide lane of existing road slab for foundation construction
B.3. Excavate a necessarily sized trench for foundation
B.4. Remove roll up doors
B.5. Remove steel door from the old Chancery and transport it to the site
B.6. Remove all accumulated debris from the Embassy

C. Installation
C.1. Pour reinforced concrete foundation
C.2. Pour reinforced concrete walls
C.3. Pour reinforced concrete floors
C.4. Pour reinforced concrete elevated slab
C.5. Pour reinforced concrete parapet
C.6. Install roof storm drain system
C.7. Install a 80mm A\C pipe conduit in the elevated slab with 180^0 elbow on top
C.8. Install three layer of soft roofing membrane with aluminum foil on top
C.9. Put 50mm of Styrofoam on top of roofing membrane
C.10. Lay a double layer of filter fabric
C.11. Lay 50mm of clay lit gravel on top of Styrofoam
C.12. Install FAC provided exhaust fan on the roof
C.13. Install air duct ways from the exhaust fan
C.14. Install foiled mineral fiber insulation on external walls and cover with gypsum board sheets
C.15. Install open able plastic windows
C.16. Install metal doors (including the one

A.6.2. Все средства техники безопасности предоставляет подрядчик.
A.6.3. За чрезвычайные случаи и их последствия (телесные травмы либо фатальный исход, порча и разрушение строений) во время ведения данного проекта ответственность несет подрядчик
A.6.4. Подрядчик объязуется соблюдать чистоту рабочего участка, чистить ее в конце каждого рабочего дня и убрать генерально в конце проекта для сдачи

B. Демонтаж
B.1. Демонтировать 7,5м существующего забора
B.2. Демонтировать полосу шириной 1м существующих дорожных плит для установки фундаментов
B.3. Выкопать траншею под фундаментё
B.4. Демонтировать автоматические ворота
B.5. Демонтировать стальную дверь со старой территории посольства и транспортировать на строительный участок
B.6. Вывести строительный мусор из посольства по завершению заказа

C. <u>Монтаж</u>
C.1. Залить ж\б фундаменты
C.2. Залить ж\б стены
C.3. Залить ж\б полы
C.4. Залить ж\б перекрытие
C.5. Залить ж\б парапет
C.6. Установить систему слива ливневых вод крыши
C.7. Установить на крыше 80мм трубу\кожух для трубок кондиционера
C.8. Установить три слоя мягкой кровли с алюминевой фольгой на верху
C.9. Установить 50мм пенопалистирола на мягкую кровлю
C.10. Натянуть плетенный фильтрующий материал в два слоя
C.11. Положить 50мм керамзита на пенаполистирол
C.12. Установить вытяжной вентилятор предоставленный посольством
C.13. Установить жестяные воздухаводы к вытяжному вентиляиору
C.14. Установить фолгированный изалиационный материал на внешние стены и обшить гипсокартонными листами

from the old Chancery) C.17. Install suspended ceiling C.18. Paint interior walls with white mat paint C.19. Paint exterior walls with the same color and texture as existing buildings of the compound C.20. Install PVC floor tiles **D. <u>Deliverables</u>** D.1. Clean the site and new structure of debris, dust, clay, mixture drops, spark spots and loss D.2. Fill the roof with 150mm of water for 24 hours to test the roofing membrane for leakage D.3. Project tolerance: D.3.1. Line 3mm on 3000mm D.4. The newly built facility will have 1years warranty, to cover any part and labor. Due to poor installation or product failure.	C.15. Установить пластикавые открывающиеся оконые рамы C.16. Установить металлические двери (включительно дверь со старой территории) C.17. Установить подвесной потолок Армстронг C.18. Покрасить внутренние стены в белые матавый цвет C.19. Покрасить наружные стены в цвет и текстуру существующих зданий посольства C.20. Установить ПВХ плитки на полы **D. <u>Сдача, приёмка</u>** D.1. Почистить рабочий участок от строительного мусора пыли, грязи, капель растворов D.2. Заполнить крышу 150мм водой на 24 часа для проверки кровли на предмет утечки D.3. Допустимые отклонения от проекта D.3.1. Линейный допуск: 3мм на 3000мм D.4. Новое здание должно иметь годовую гарантию, покрывающий все детали и рабочую силу в случай брака продукта либо некачественной установки.

Statement of Work
Attachment VI
New Commissary building at the U.S. Embassy in Tashkent

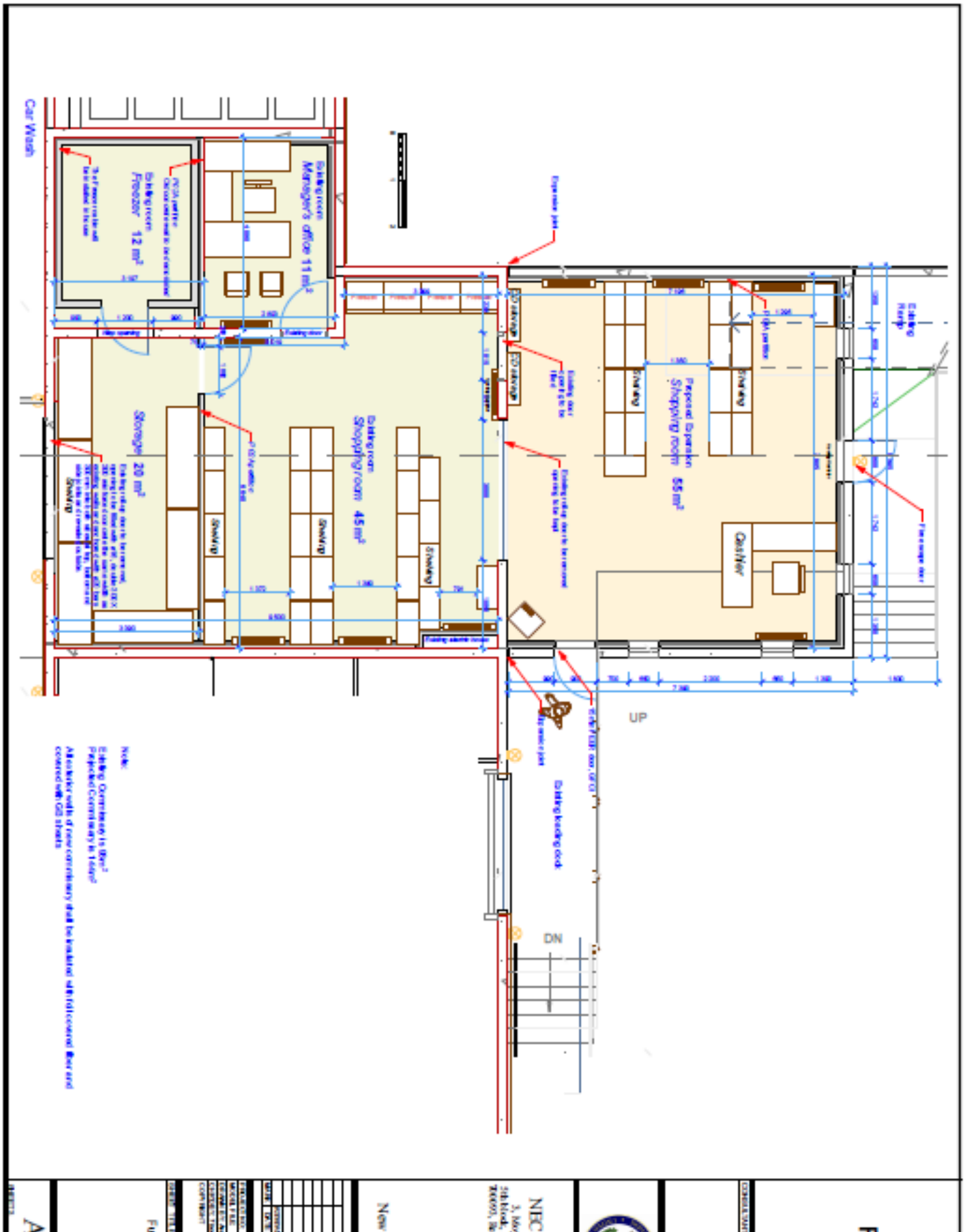
Car Wash
Existing Ramp
Existing room
Freezer 12 m²
Existing room
Manager's office 11 m²
Existing room
Storage 20 m²
Existing room
Shopping room 45 m²
Proposed Expansion
Shopping room 55 m²
Cashier
Shelving
Freezer
Expansion joint
Existing door to be removed
Existing door to be removed
Existing door to be removed

Statement of Work
Attachment VI
New Commissary building at the U.S. Embassy in Tashkent

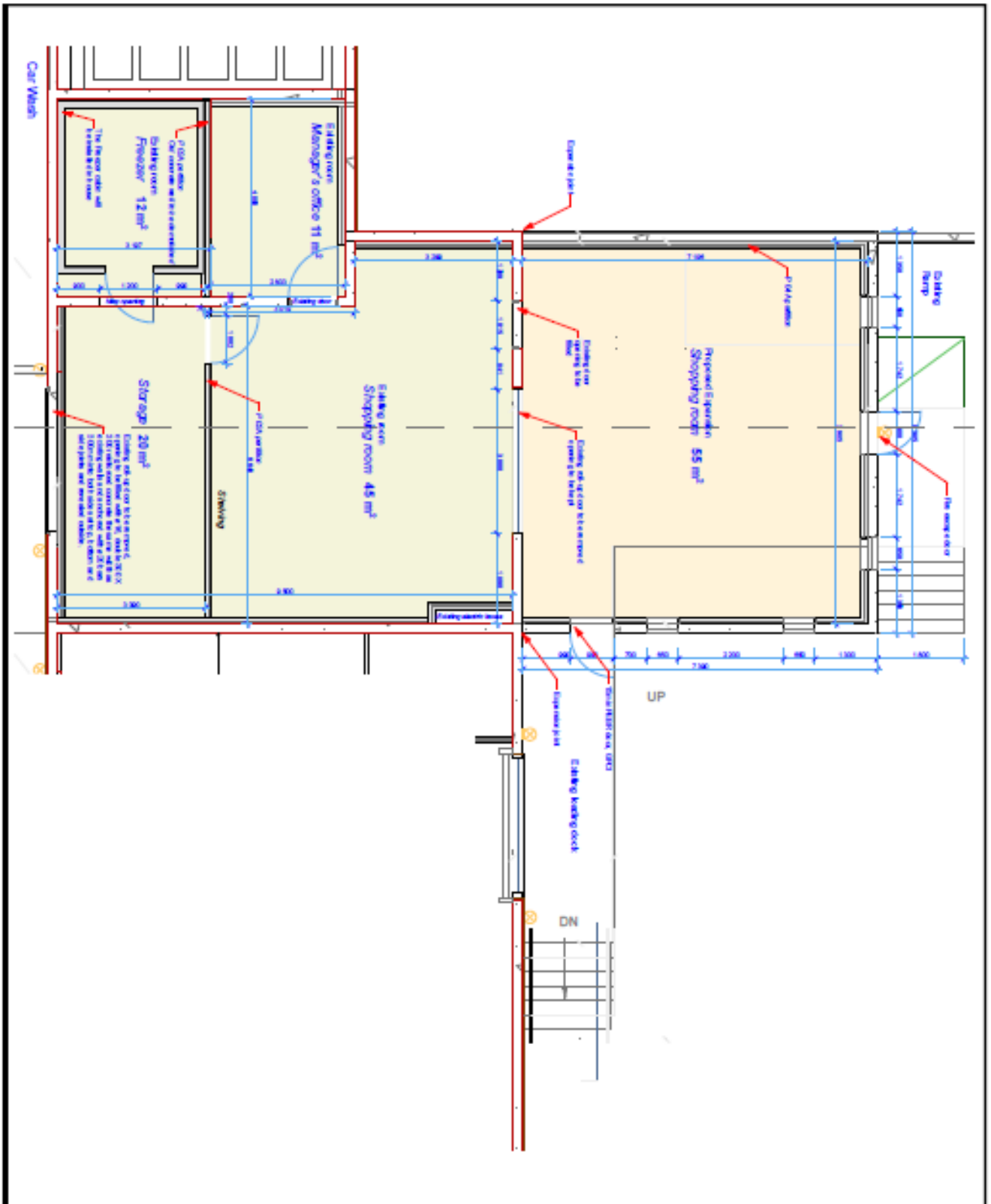

Statement of Work
Attachment VI
New Commissary building at the U.S. Embassy in Tashkent

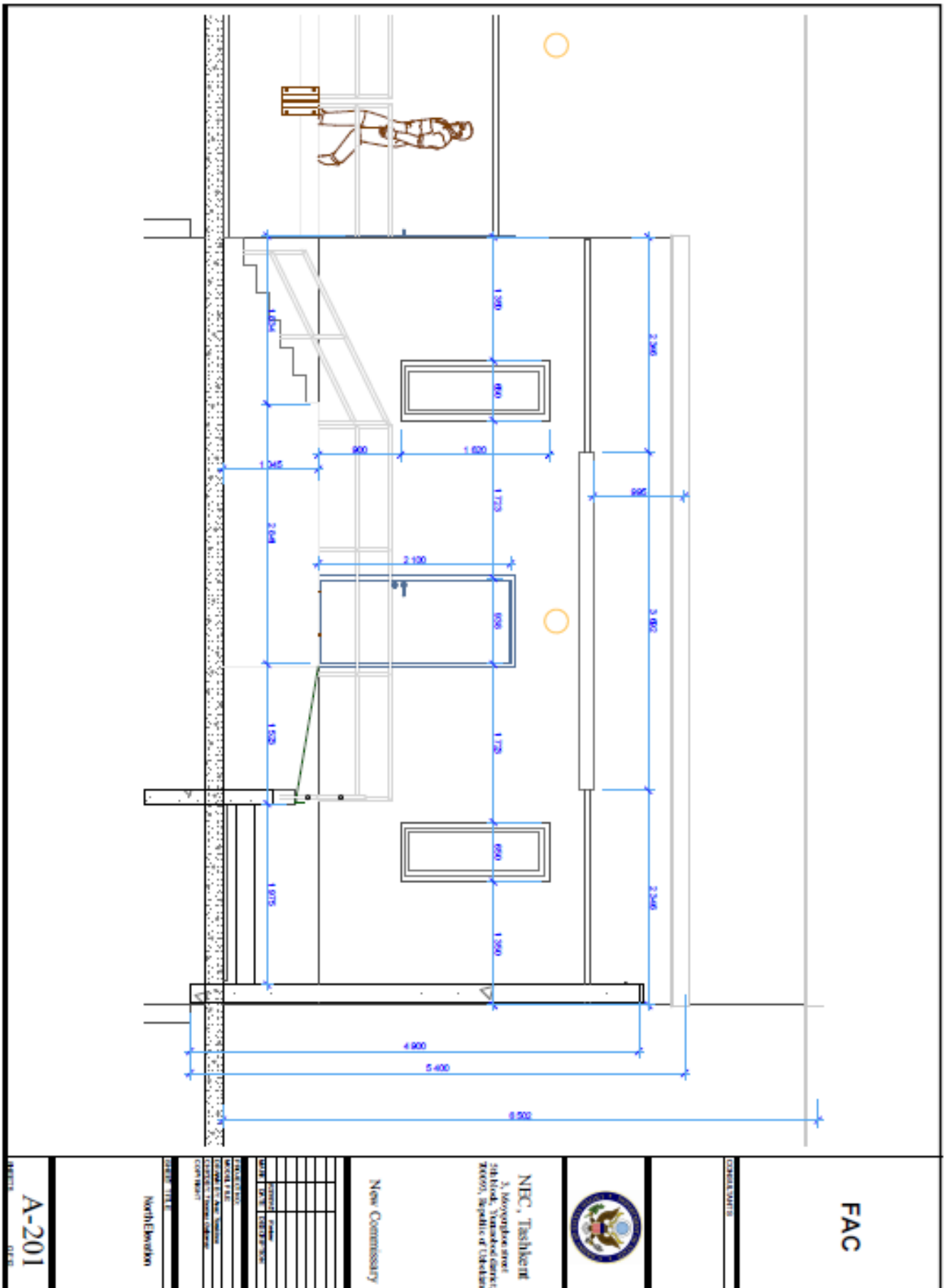

Statement of Work
Attachment VI
New Commissary building at the U.S. Embassy in Tashkent

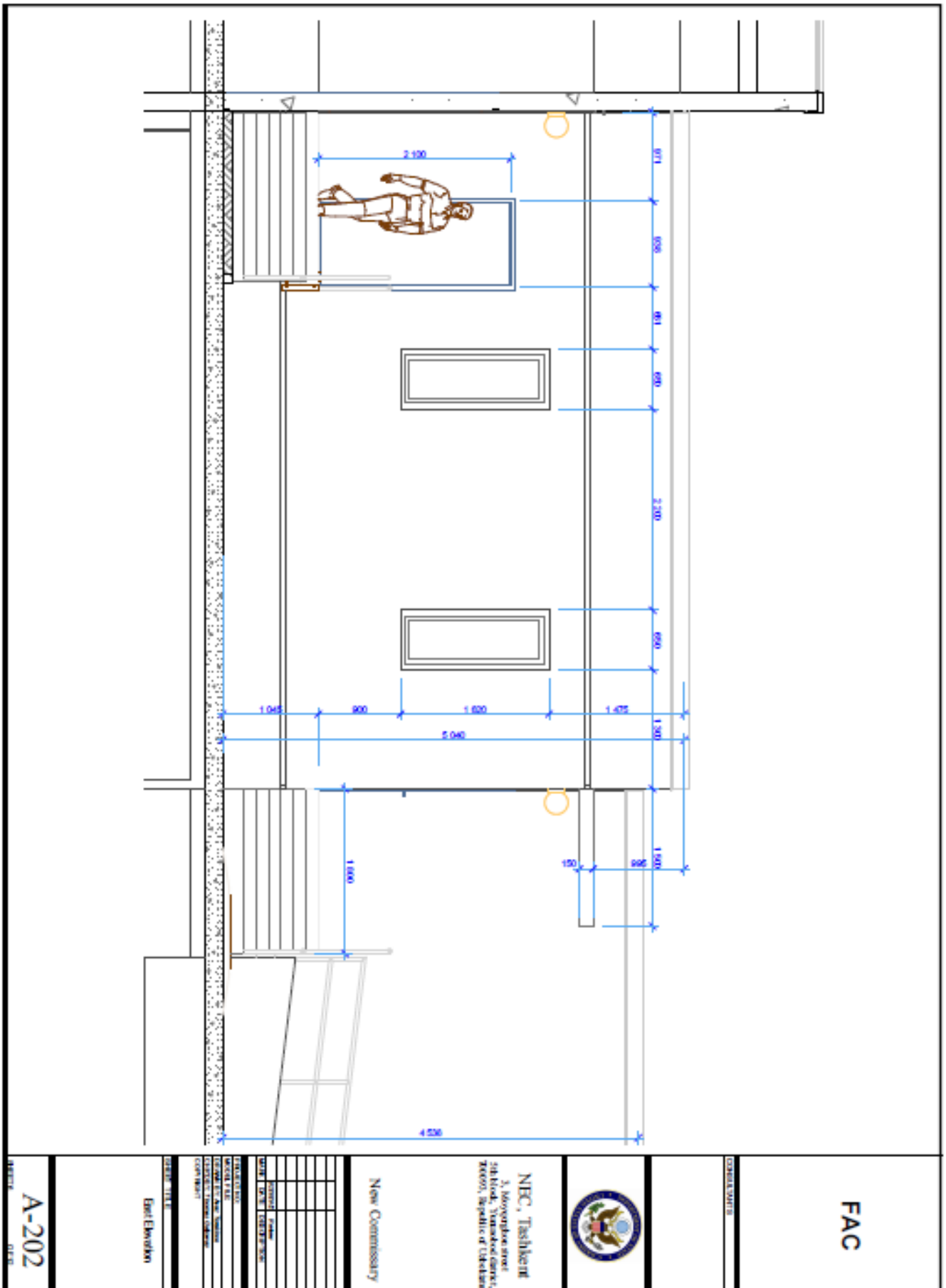

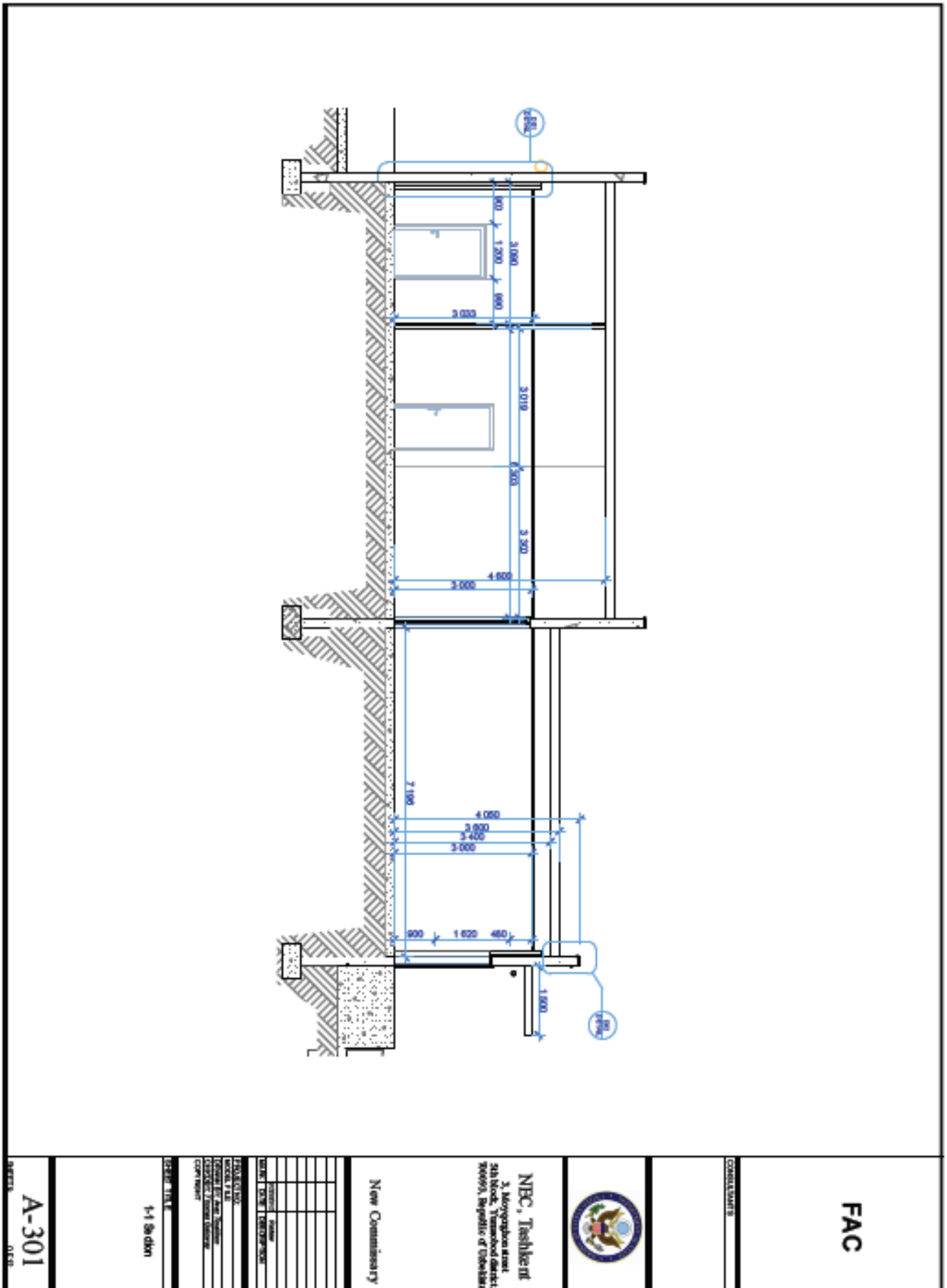
FAC
NBC, Tashkent
New Commissary
1-1 Section
A-301

Statement of Work
Attachment VI
New Commissary building at the U.S. Embassy in Tashkent

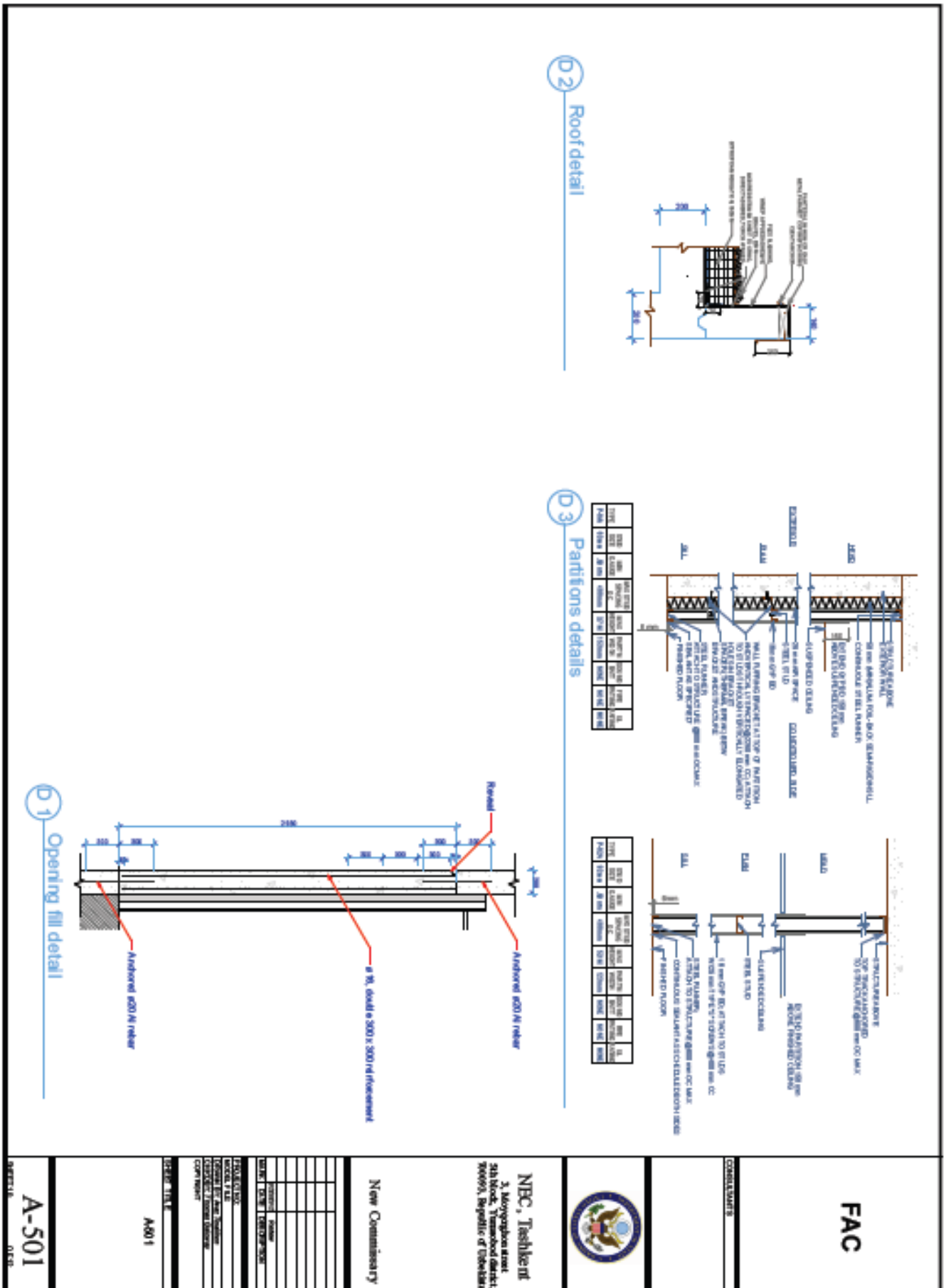

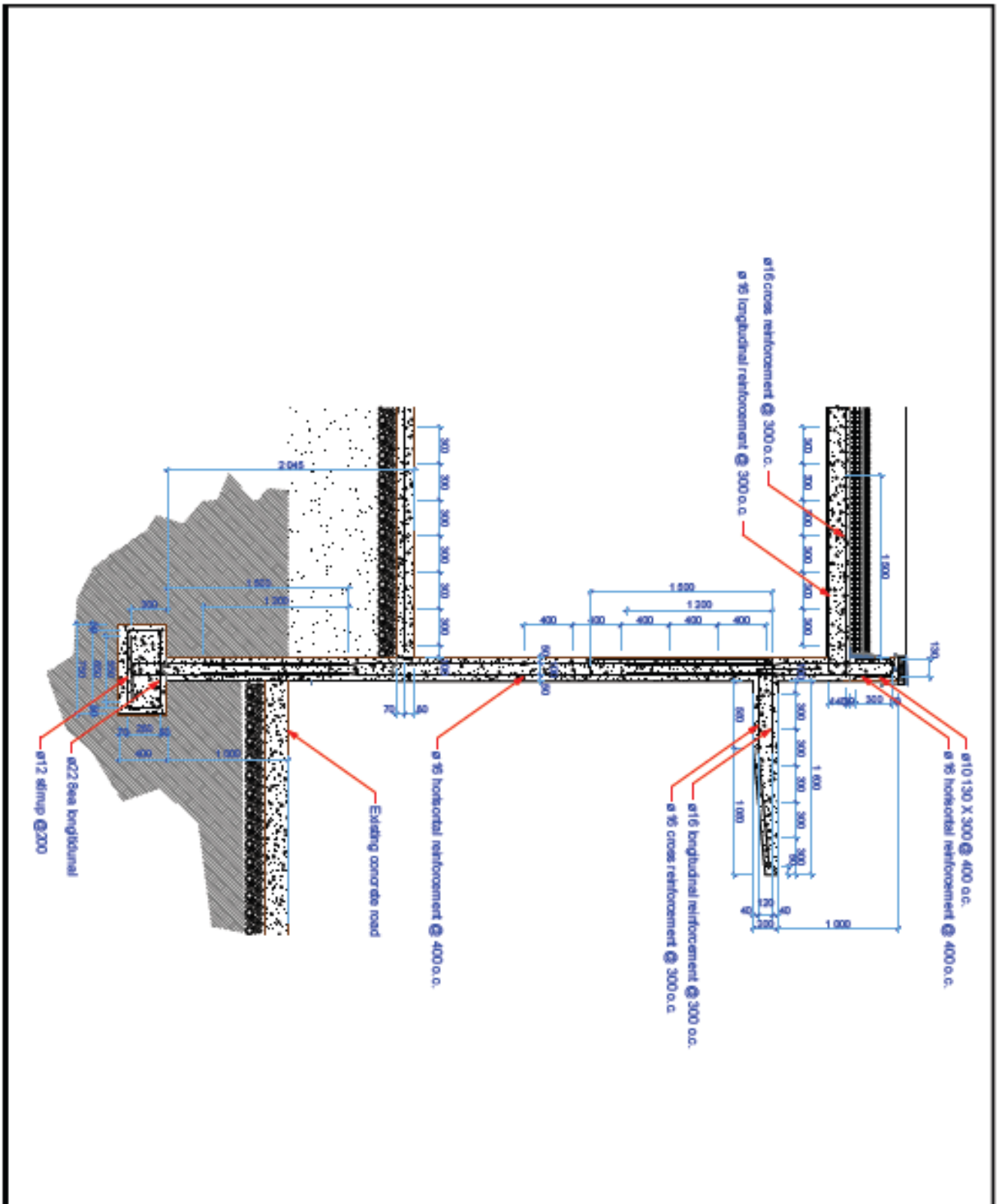
ø10 130 X 300 @ 400 o.c.
ø 16 horizontal reinforcement @ 400 o.c.
ø16 cross reinforcement @ 300 o.c.
ø 16 longitudinal reinforcement @ 300 o.c.
ø16 longitudinal reinforcement @ 300 o.c.
ø 16 cross reinforcement @ 300 o.c.
ø 16 horizontal reinforcement @ 400 o.c.
Existing concrete road
ø22 See longitudinal
ø12 stirrup @200
FAC
NBC, Tashkent
New Commissary
Structural details
A-502

Statement of Work
Attachment VI
New Commissary building at the U.S. Embassy in Tashkent