Відомість креслень / Statement of drawings

Аркуш	Найменування / Name	Примітка Notes
1	Загальні дані / General data	
2	План на відм. 0.000; +3,860 / Plan at the level 0.000; +3,860	
3	Розгортка A-B / Elevation A-B	
4	Розгортка B-C / Elevation B-C	
5	Розгортка C-D / Elevation C-D	
6	Розгортка D-A / Elevation D-A	
7	Загальний вигляд огорожі сходів / 3D of fence Stairs	
8	Специфікація виробів та матеріалів / Specification of products and materials	
9	Відомість обсягу робіт / Statement the amount of work	
10	Відомість обсягу робіт / Statement the amount of work	
11	Таблиця кольорів опорядження інтерьєру / Color Table interior finishing	

Зам. інв. №

Підпис і дата

Інв. № об.

Формат А4

Змін.	Кіл.	Аркуш	№ док.	Підпис	Дата

Директор	Богданов		
Розробив	Мазуренко		
Перевірив	Кушнір		

Реконструкція сходів по вул. Артема 54
Reconstruction of the stairs on the street. Artema 54

Стадія	Аркуш	Аркушів
П	1	

Загальні дані
General data

ПрАТ
Агробуд-Інвестсервіс
м. Київ

План на відм. 0,000

Plan at the level 0,000

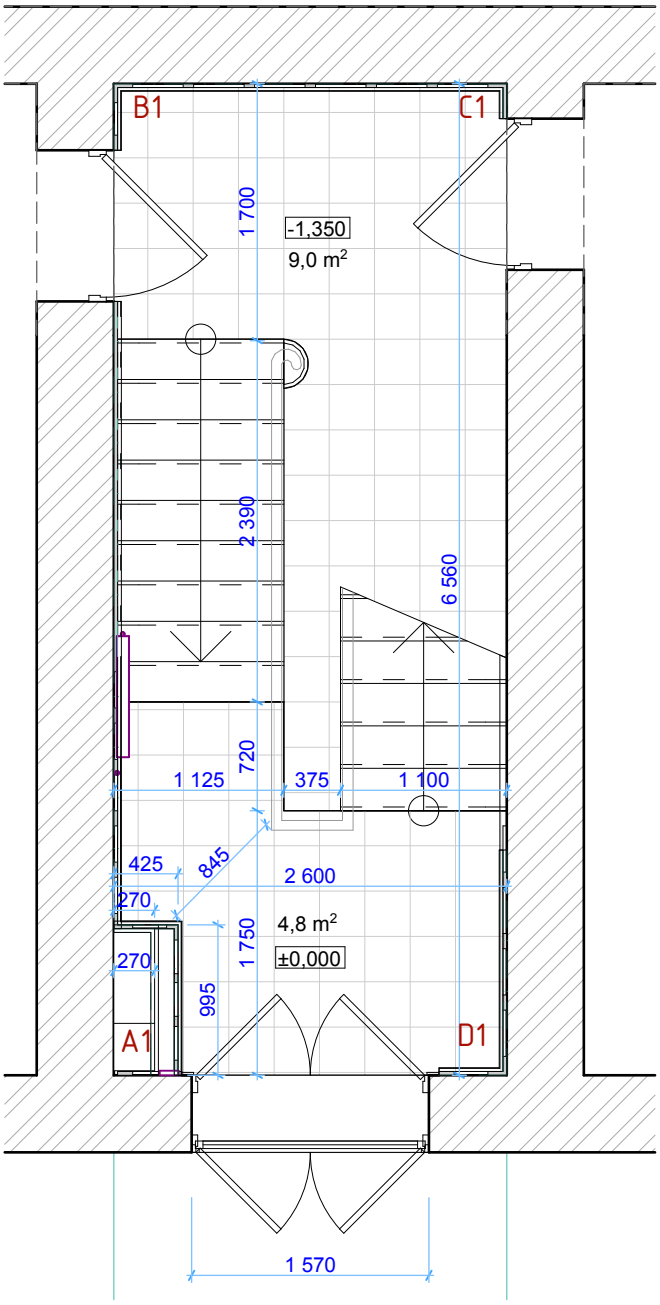

План на відм. +3,860

Plan at the level +3,860

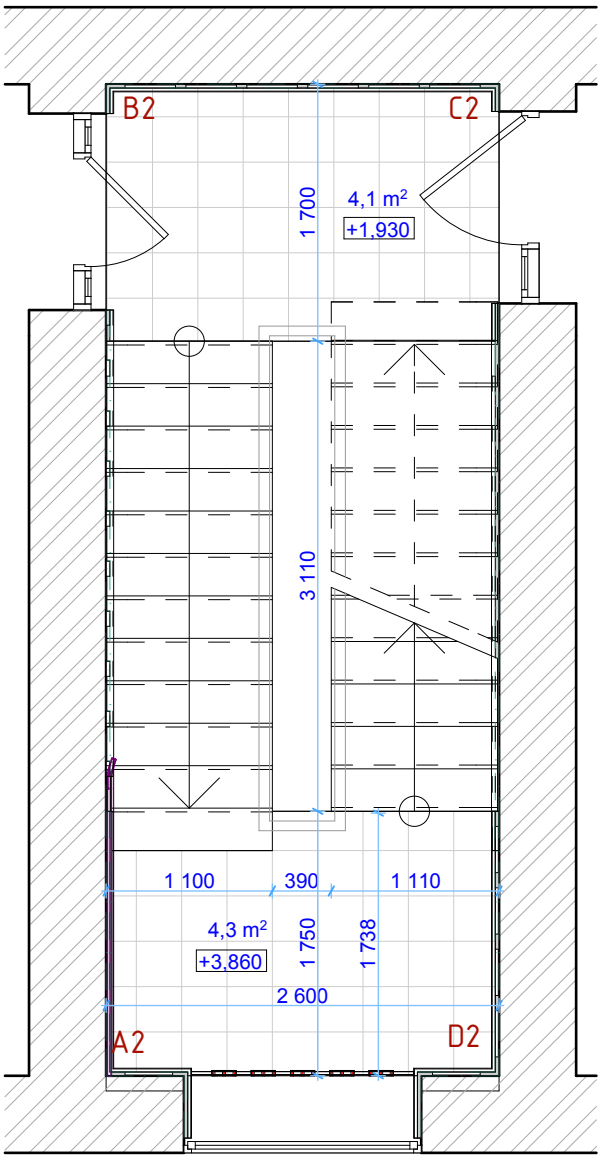

Змін.	Кіл.	Аркуш	№ док.	Підпис	Дата

Директор	Богданов	Реконструкція сходів по вул. Артема 54 Reconstruction of the stairs on the street. Artema 54	Стадія	Аркуш	Аркушів
			П	2	
Розробив	Мазуренко	План на відм. 0.000; +3,860 Plan at the level 0.000; +3,860	ПрАТ Агробуд-Інвестсервіс м. Київ		
Перевірив	Кушнір				

Формат А4

Інв. № об.

Підпис і дата

Зам. інв. №

Розгортка А-В Elevation A-B

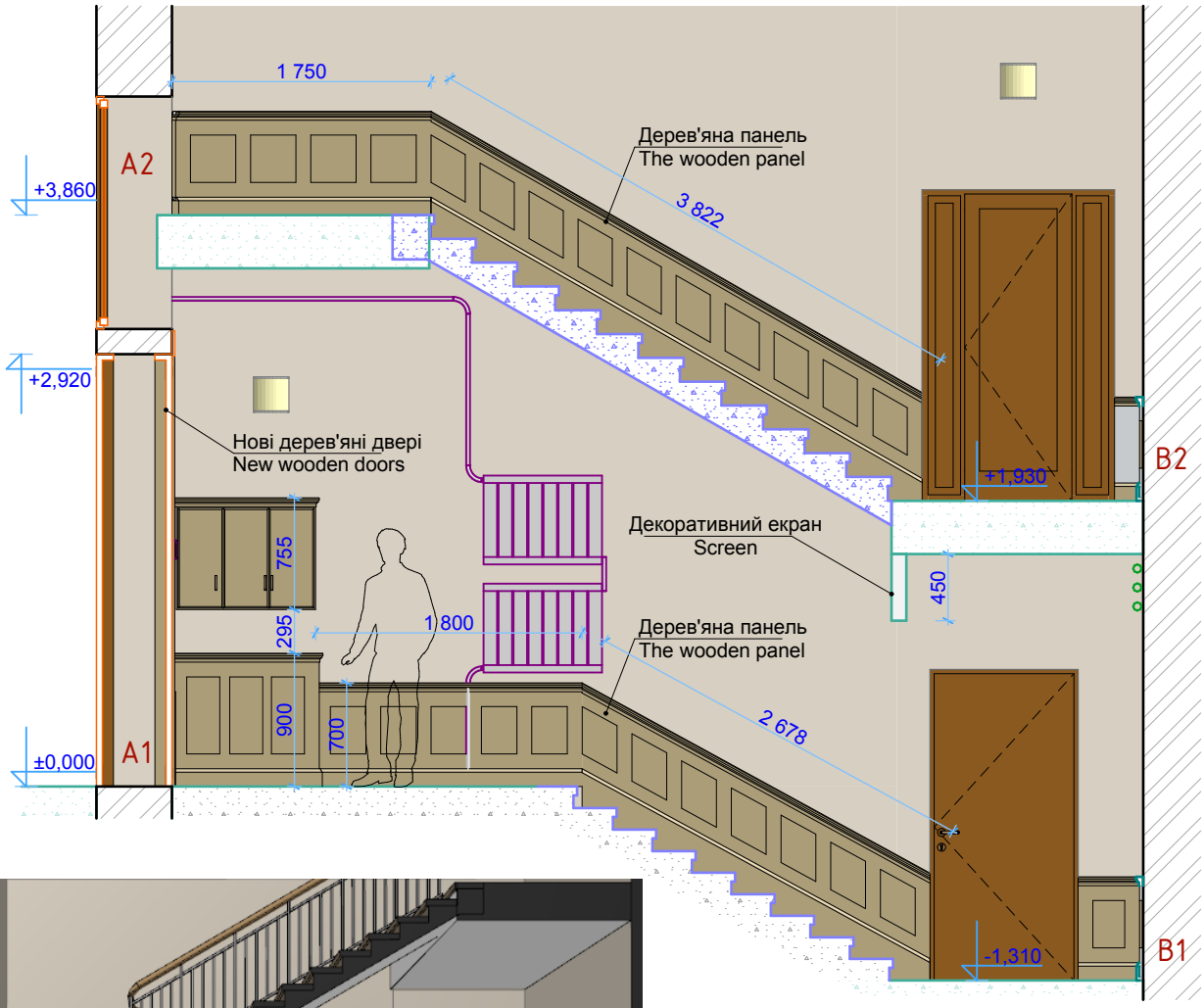

Змін.	Кіл.	Аркуш	№ док.	Підпис	Дата

Директор	Богданов		
Розробив	Мазуренко		
Перевірив	Кушнір		

Реконструкція сходів по вул. Артема 54
Reconstruction of the stairs on the street. Artema 54

Стадія	Аркуш	Аркушів
П	3	

Розгортка А-В
Elevation A-B

ПрАТ Агробуд-Інвестсервіс м. Київ

Формат А4

Зам. інв. №

Підпис і дата

Інв. № об.

Розгортка В-С Elevation B-C

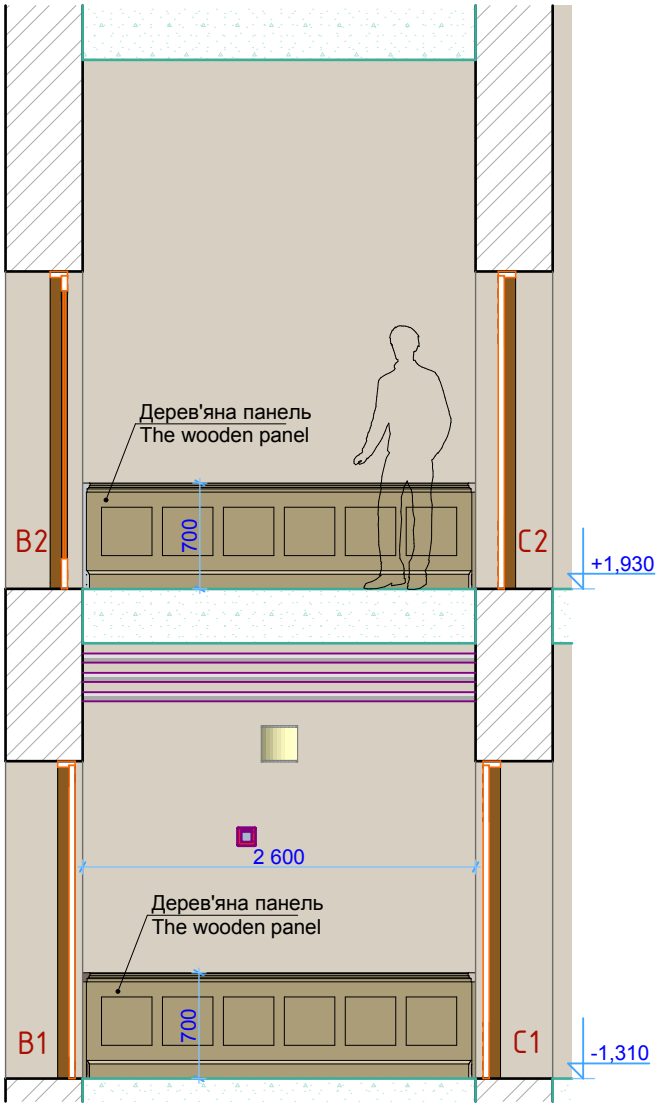

Змін.	Кіл.	Аркуш	№ док.	Підпис	Дата

Директор	Богданов		
Розробив	Мазуренко		
Перевірив	Кушнір		

Реконструкція сходів по вул. Артема 54
Reconstruction of the stairs on the street. Artema 54

Стадія	Аркуш	Аркушів
П	4	

Розгортка В-С
Elevation B-C

ПрАТ
Агробуд-Інвестсервіс
м. Київ

Зам. інв. №

Підпис і дата

Інв. № об.

Формат А4

Розгортка C-D Elevation C-D

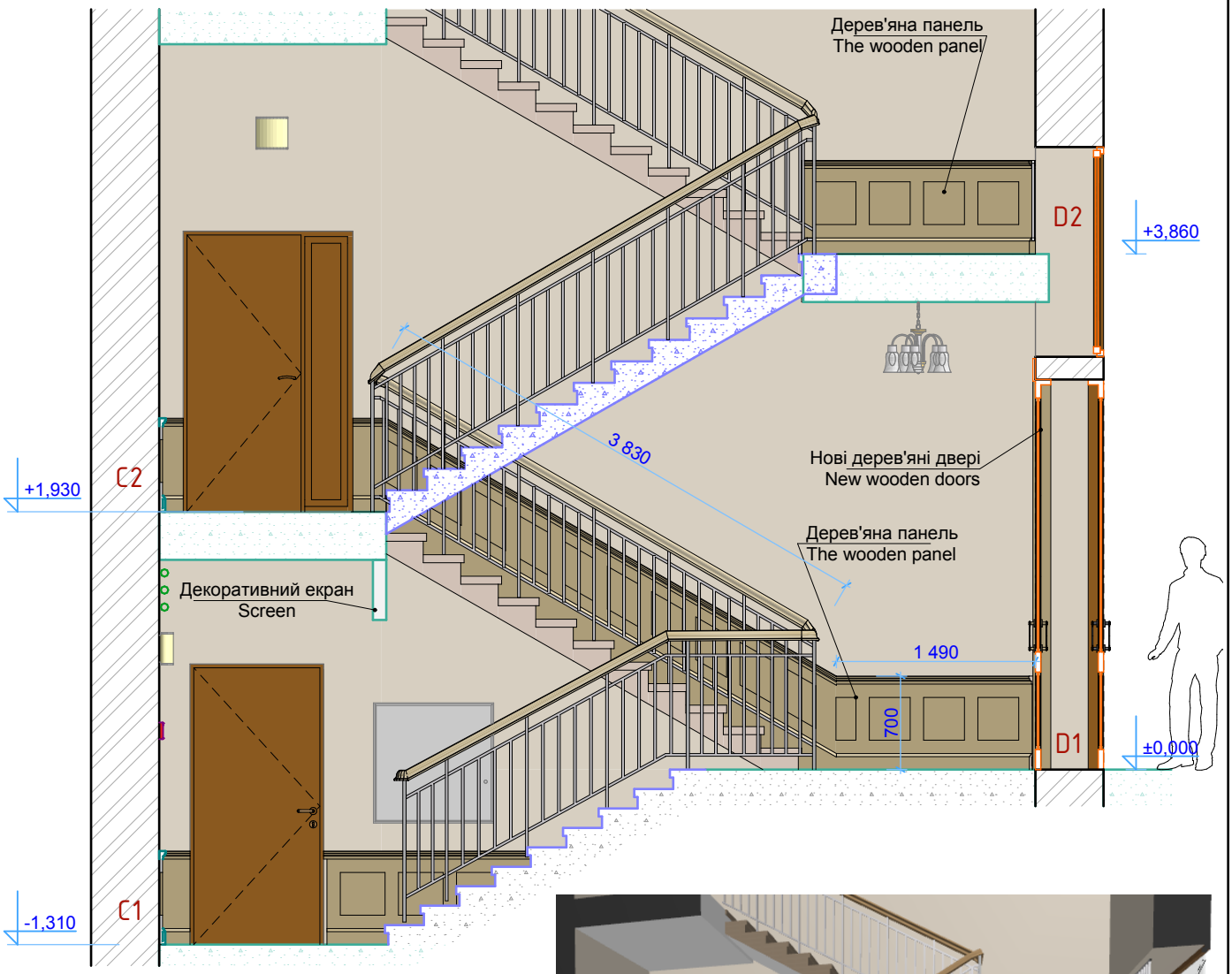

Змін.	Кіл.	Аркуш	№ док.	Підпис	Дата

Директор	Богданов		
Розробив	Мазуренко		
Перевірив	Кушнір		

Реконструкція сходів по вул. Артема 54
Reconstruction of the stairs on the street. Artema 54

Стадія	Аркуш	Аркушів
П	5	

Розгортка C-D
Elevation C-D

ПрАТ Агробуд-Інвестсервіс м. Київ

Зам. інв. №

Підпис і дата

Інв. № об.

Формат А4

Розгортка D-A Elevation D-A

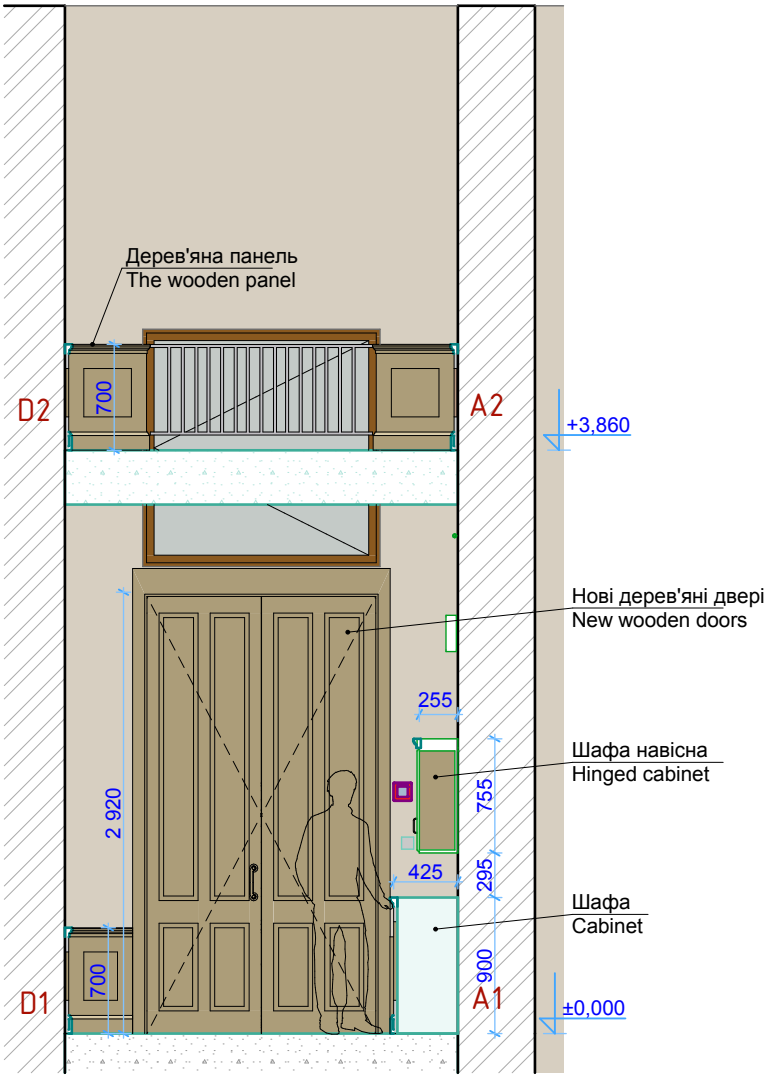

Змін.	Кіл.	Аркуш	№ док.	Підпис	Дата

Реконструкція сходів по вул. Артема 54 Reconstruction of the stairs on the street. Artema 54	Стадія	Аркуш	Аркушів
	П	6	
Розгортка D-A Elevation D-A	ПрАТ Агробуд-Інвестсервіс м. Київ		

Директор	Богданов
Розробив	Мазуренко
Перевірив	Кушнір

Зам. інв. №

Підпис і дата

Інв. № об.

Формат А4

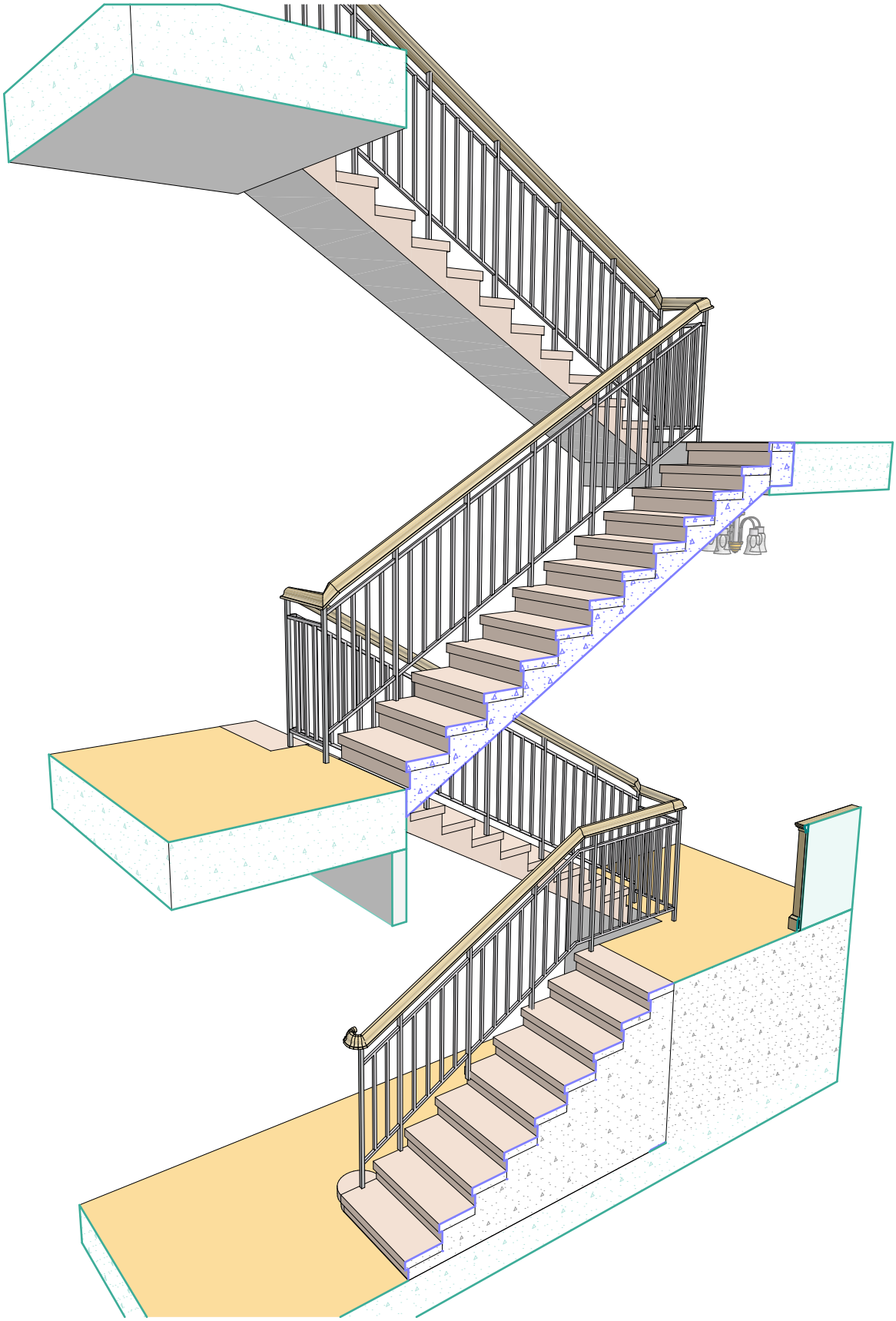

Змін.	Кіл.	Аркуш	№ док.	Підпис	Дата

Директор	Богданов		
Розробив	Мазуренко		
Перевірив	Кушнір		

Реконструкція сходів по вул. Артема 54

Reconstruction of the stairs on the street. Artema 54

Стадія	Аркуш	Аркушів
П	7	

Загальний вигляд огорожі сходів
3D of fence Stairs

ПрАТ Агробуд-Інвестсервіс м. Київ

Формат А4

Інв. № об. | Підпис і дата | Зам. інв. №

Специфікація виробів та матеріалів
Specification of products and materials

Поз.	Найменування Name	Кількість Amount	Примітка Note
1	Панель дерев'яна (горизонтальна) Wood panels (horizontal)	20 м/п.	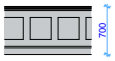
2	Панель дерев'янна (похила) Wood panels (oblique)	10,5 м/п.	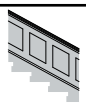
3	Металева огорожа сходів Metal fence stairs	12,5 м/п.	
4	Сходинка+підсходинок з дерева / Tread + Riser wooden L=1230 мм.	33 шт.	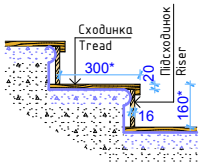
5	Торцьова дошка сходового маршу End-board flight of stairs	12,5 м/п.	
6	Шафа / cabinet H=900 мм.	1 шт.	1000x430 мм.
7	Шафа навісна / Hinged cabinet H=750 мм.	1 шт.	1000x270 мм.
8	Двері вхідні / Doors	1 шт.	1600x3090(h) мм.
9	Екран 2600x450 мм. з гіпсокартону по метал. каркасу / Screen from gypsum cardboard on metal frame	1 шт.	
10	Світильник настінний (бра) Wall lamps (sconce)	4 шт.	
11	Світильник стельовий (люстра) Ceiling light (chandelier)	1 шт.	
12	Плитка підлогова Tile flooring	23 m2.	
13	Фарба для стін Paint for walls	85 m2.	
14	Фарба для стелі Paint for ceiling	25 m2.	
15	Електричний дріт ВВП - 3Х2,5мм2 Electric wire	50 м/п.	
16	вимикачі однополюсні Single-pole switches	3 шт.	

Формат А4

Зам. інв. №

Підпис і дата

Інв. № об.

Змін.	Кіл.	Аркуш	№ док.	Підпис	Дата

Директор	Богданов	Реконструкція сходів по вул. Артема 54 Reconstruction of the stairs on the street. Artema 54	Стадія	Аркуш	Аркушів
			П	8	
Розробив	Мазуренко	Специфікація виробів та матеріалів Specification of products and materials	ПрАТ Агробуд-Інвестсервіс м. Київ		
Перевірив	Кушнір				

Відомість обсягу робіт на реконструкцію сходів

Statement the amount of work on reconstruction of stairs

Поз.	Найменування робіт / Name of works	Кількість Amount
1	Демонтаж металевих конструкцій огорожі сходів. Dismantling of metal structures fence stairs.	12,5 м/п.
2	Демонтаж дерев. поручня огорожі сходів. Dismantling wooden rail fence.	12,5 м/п.
3	Демонтаж плитки підлоги. Dismantling floor tiles.	23 m2.
4	Демонтаж плитки настінної (плінтус). Dismantling of wall tiles (baseboard)	40 м/п.
5	Підрізка торців бетонних сходинок, що виступають з боку огорожі. Trimming the ends of concrete steps protruding from the fence stairs.	10,5 м/п.
6	Монтаж металевого профіля каркасу для екрана з гіпсокартону. Installation of metal profile frame for the screen of plasterboard	20 м/п.
7	Монтаж гіпсокартонних листів екрана. Installation of plasterboard sheets of screen.	2,6 m2.
8	Штраби в стінах для прокладки електричтого дроту. Stroebe in the walls for laying electric wires.	50 м/п.
9	Прокладання електричного дроту для стельового світильника. Laying electric wires. for ceiling lamp.	50 м/п.
10	Підготовка стелі та нижніх частинин сходових маршей під фарбування. Preparing the ceiling and bottom of a flight of stairs before painting.	25 m2.
11	Підготовка стін під фарбування. Preparation walls for painting.	85 m2.
12	Влаштування дерев'яних сходів. Placing wooden stairs.	33 шт.
13	Монтаж металевих конструкцій огорожі сходів. Installation of metal structures fence stairs	12,5 м/п.
14	Монтаж дерев. поручня огорожі сходів. Installation wooden rail fence.	12,5 м/п.

Зам. інв. №

Підпис і дата

Інв. № об.

Формат А4

Змін.	Кіл.	Аркуш	№ док.	Підпис	Дата

Директор	Богданов		
Розробив	Мазуренко		
Перевірив	Кушнір		

Реконструкція сходів по вул. Артема 54
Reconstruction of the stairs on the street. Artema 54

Стадія	Аркуш	Аркушів
П	9	

Відомість обсягу робіт
Statement the amount of work

ПрАТ Агробуд-Інвестсервіс м. Київ

Відомість обсягу робіт на реконструкцію сходів

Statement the amount of work on reconstruction of stairs

Поз.	Найменування робіт / Name of works	Кількість Amount
15	Установка дерев'яного дверного блоку. Installing Wooden door block.	1 шт.
16	Укладання плитки підлогової. Laying tile floor.	23 m2.
17	Монтаж панелей дерев'яних (горизонтальних). Installation of wooden panels (horizontal).	20 м/п.
18	Монтаж панелей дерев'яних (похилих). Installation of wooden panels (oblique).	10,5 м/п.
19	Монтаж шафи напольної. Installation of floor cabinets.	1 шт.
20	Монтаж шафи навісної. Installation of hanging cabinets.	1 шт.
21	Фарбування стелі та нижніх частинин сходових маршей. Painting the ceiling and bottom of a flight of stairs.	25 m2.
22	Фарбування стін. Painting walls.	85 m2.
23	Монтаж світильника стельового (люстра). Installation of ceiling lamp (chandelier).	1 шт.
24	Монтаж світильника настінного (бра). Installation of wall lamp (sconce).	4 шт.
25	Монтаж вимикачів однополюсних. Installation of single-pole switches.	3 шт.

Зам. інв. №

Підпис і дата

Інв. № об.

Формат А4

Змін.	Кіл.	Аркуш	№ док.	Підпис	Дата

Директор	Богданов				
Розробив	Мазуренко				
Перевірив	Кушнір				

Реконструкція сходів по вул. Артема 54
Reconstruction of the stairs on the street. Artema 54

Стадія	Аркуш	Аркушів
П	10	

Відомість обсягу робіт
Statement the amount of work

ПрАТ Агробуд-Інвестсервіс м. Київ

Таблиця кольорів опорядження інтерьєру / Color Table interior finishing

Поз. Маркування	Елемент інтерьєру Interior elements	Матеріал оздоблення Material finishing	№, код або зразок кольору / Number, code, or sample colors
1.	Стіни Walls	Фарба інтер'єрна. Interior Paint.	
2.	Стеля та нижні частини сходових маршей. Ceiling and Bottom stairway.	Фарба інтер'єрна. Білий колір. (RAL 9003) Interior Paint. White color.	
3.	Двері вхідні Entrance doors	Дерево. Дуб або Ясень. Wood. Oak or Ash-tree	
4.	Стінові панелі Wall panels	Дерево. Дуб або Ясень. Wood. Oak or Ash-tree	
5.	Меблі: шафи напольна та навісна Furniture: floor and hanging cabinets	Дерево. Дуб або Ясень. Wood. Oak or Ash-tree	
6.	Поручень огорожі сходів. Handrail fence.	Дерево. Дуб або Ясень. Wood. Oak or Ash-tree	
5.	Огорожа сходів Fence Stairs	Метал фарбований Сірий колір. (RAL 7004) Metal painted. Gray.	
6.	Сходинка, підсходинок, торцьова дошка Tread, Riser, End-board flight of stairs	Дерево. Дуб або Ясень виділений. Bleached wood Oak or Ash-tree	
7.	Покриття підлоги. Coverage of floor.	Плитка підлогова керамогранітна. Ceramic granite Tile Flooring.	
8.	Шов плитки. Seam tiles.	Затірка для швів Сірий колір. (RAL 7004) Trowellings Gray.	

Зам. інв. №

Підпис і дата

Інв. № об.

Формат А4

Змін.	Кіл.	Аркуш	№ док.	Підпис	Дата

Директор	Богданов	Реконструкція сходів по вул. Артема 54 Reconstruction of the stairs on the street. Artema 54	Стадія	Аркуш	Аркушів
			П	11	
Розробив	Мазуренко	Таблиця кольорів опорядження інтерьєру. Color table interior finishing.	ПрАТ Агробуд-Інвестсервіс м. Київ		
Перевірив	Кушнір				