The Embassy of the United States of America presents:

The American Film Festival 2014

GREAT AMERICAN DIRECTORS

CHIŞINĂU, 11 – 17 aprilie

FREE ENTRANCE / INTRARE LIBERĂ

Centrul Cultural "Gaudeamus"

Welcome to the American Film Festival 2014!

This year, we chose a number of films to celebrate great American directors – most notably Stanley Kubrick, Martin Scorsese, Steven Spielberg and John Ford – whose movies have left an indelible mark on the art of film-making. One of the great featured directors is Lewis Milestone, who was born in Chisinau. We have also included a few lesser known but highly talented film-makers – such as Nancy Meyers and Andrew Stanton – whose works have become a beloved part of American movie lore.

Bine ați venit la Festivalul Filmului American 2014!

În acest an noi am ales un număr de filme pentru a celebra mari regizori americani, în special Stanley Kubrick, Martin Scorsese, Steven Spielberg și John Ford, filmele cărora au lăsat o amprentă de neuitat în arta cinematografică. Unul din marii regizori din festival este Lewis Milestone, care s-a născut la Chișinău. Am inclus de asemenea câțiva regizori mai puțin cunoscuți însă foarte talentați, precum sunt Nancy Meyers și Andrew Stanton, lucrările cărora au devenit o parte îndrăgită a patrimoniului cinematografic american.

GREAT AMERICAN DIRECTORS

Drama | Family | Fantasy
Director: Frank Capra
Stars: James Stewart, Donna Reed, Lionel Barrymore
Runtime: 130 minutes
General Audiences

Dramă | Familie | Fantezie
Regie: Frank Capra
Protagoniști: James Stewart, Donna Reed, Lionel Barrymore
Durata: 130 minute
Audiență generală
Vineri, 11 aprilie, 18:00

It's a Wonderful Life
O viață minunată
(1946)

George Bailey spends his entire life giving up his big dreams for the good of his town, Bedford Falls, as we see in flashbacks. In the present, on Christmas Eve, he is broken and suicidal over the misplacing of an $8,000 loan and the machinations of the evil millionaire Mr. Potter. His guardian angel, Clarence, literally falls to Earth, and shows him how his town, family, and friends would have turned out if he had never been born. He realizes that he has touched many people in a positive way and that his life has truly been a wonderful one.

George Bailey își petrece toată viața renunțând la visele sale mari pentru binele orașului său, Bedford Falls. În prezent, însă, în ajunul Crăciunului, este la limita disperării din cauza pierderii unui împrumut de 8000 de dolari și din cauza mașinațiilor milionarului lacom dl Potter. Îngerul său păzitor, Clarence, coboară pe pământ la propriu și-i arată cum ar fi arătat orașul, familia, și prietenii dacă el nu s-ar fi născut. Își dă seama că a atins viețile multor oameni într-un mod pozitiv și că viața sa a fost una minunată.

Animation | Adventure | Family
Director: Andrew Stanton
Stars: Ben Burtt, Elissa Knight, Jeff Garlin
Runtime: 98 minutes
General Audiences

Animație | Aventură | Familie
Regie: Andrew Stanton
Protagoniști: Ben Burtt, Elissa Knight, Jeff Garlin
Durata: 98 minute
Audiență generală
Sâmbătă, 12 aprilie, 14:00

Wall-E

(2008)

After hundreds of lonely years doing what he was built for, WALL-E (short for Waste Allocation Load Lifter Earth-Class) discovers a new purpose in life (besides collecting knick-knacks) when he meets a sleek search robot named EVE. EVE comes to realize that WALL-E has inadvertently stumbled upon the key to the planet's future and races back to space to report her findings to the humans (who have been eagerly awaiting word that it is safe to return home). Meanwhile, WALL-E chases EVE across the galaxy.

După sute de ani de singurătate în care își îndeplinește misiunea, WALL-E, un robot de colectare a deșeurilor, descoperă un nou scop în viață (în afară de cel de a culege chițibușuri) când se întâlnește cu un robot de cercetare pe care îl cheamă EVE. EVE își dă seama că WALL-E întâmplător s-a poticnit de cheia viitorului planetei și se grăbește înapoi în spațiu pentru a le raporta descoperirea oamenilor (care așteptau cu nerăbdare mesajul că pot reveni pe pământ). Între timp, WALL-E o urmărește pe EVE prin toată galaxia.

Comedy | Drama | Romance
Director: Nancy Meyers
Stars: Jack Nicholson, Diane Keaton, Keanu Reeves
Runtime: 128 minutes
Parents Strongly Cautioned

Comedie | Dramă | Romantic
Regie: Nancy Meyers
Protagoniști: Jack Nicholson, Diane Keaton, Keanu Reeves
Durata: 128 minute
Nerecomandat minorilor
Sâmbătă, 12 aprilie, 16:30

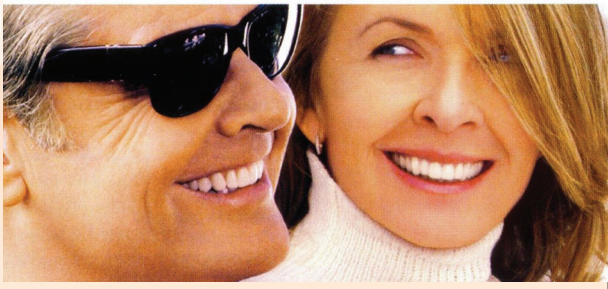

Something's Gotta Give

Ceva, ceva tot o ieși

(2003)

Sixty-three-year-old Harry has a reputation for dating girls a third his age. Taking his latest belle Marin back to her beach house for the weekend, he is taken aback when her mother Erica unexpectedly turns up. Suffering a heart attack while romancing Marin, Harry finds himself housebound with Erica his nurse and only companion. As they grudgingly get to know each other something starts to stir; however, as the hospital doctor who treated him has taken a shine to Erica, Harry could have serious competition.

Harry în vârstă de 63 de ani este un burlac cu experiență care are relații doar cu femei sub 30 de ani. În timpul unui week-end romantic cu ultima lui cucerire, Marin, la casa ei de pe plajă, el rămâne înmărmurit când apare pe neașteptate mama ei, Erica. După ce Harry suferă un atac de cord, este lăsat doar în grija Ericăi. Pe parcurs ce sunt nevoiți să se cunoască unul pe altul, se înfiripă o relație. Complicațiile romantice, însă, intervin în momentul în care Erica este de asemenea curtată de medicul care îl tratează pe Harry.

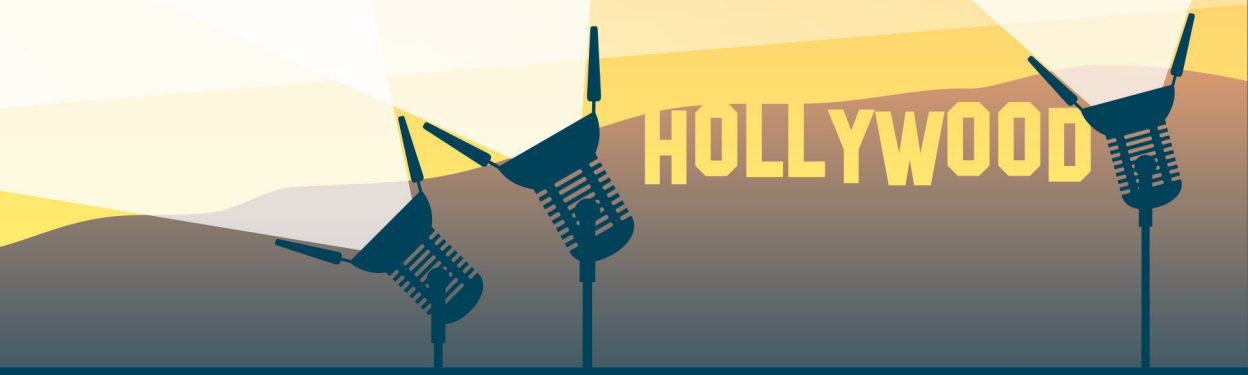

Biography | Drama | History
Director: Steven Spielberg
Stars: Liam Neeson, Ralph Fiennes, Ben Kingsley
Runtime: 195 minutes
Under 17 requires parental supervision

Biografie | Dramă | Istorie
Regie: Steven Spielberg
Protagoniști: Liam Neeson, Ralph Fiennes, Ben Kingsley
Durata: 195 minute
Interzis minorilor sub 17 ani
Sâmbătă, 12 aprilie, 19:00

Schindler's List

Lista lui Schindler (1993)

Oskar Schindler is a German businessman in Poland who sees an opportunity to make money from the Nazis' rise to power. He starts a company to make cookware and utensils, using flattery and bribes to win military contracts. As World War II progresses, he realizes that his factory (now refitted to manufacture ammunition) is the only thing preventing his staff from being shipped to the death camps. Soon Schindler demands more workers to keep Jews on his employee lists and out of the camps. By the time Germany falls to the allies, Schindler has lost his entire fortune -- and saved 1,100 people from likely death.

Oskar Schindler este un industriaș german în Polonia care profită de venirea naziștilor la putere pentru a câștiga bani. El deschide o fabrică de producere a ustensilelor de gătit, apelând la măgulеală și mite ca să câștige contracte militare. În timp ce cel de-al Doilea Război Mondial ia amploare, el își dă seama ca fabrica lui (acum reorientată spre producerea muniției), este unicul obstacol care îi desparte pe angajații lui de lagărele de concentrare. Schindler cere mai mulți muncitori cu scopul de a-i păstra pe evrei la fabrică și în afara lagărelor. Când Germania pierde în fața aliaților, Schindler își pierde toată averea – și salvează 1100 de oameni de la moarte sigură.

Animation | Comedy | Family
Director: Brad Bird
Stars: Brad Garrett, Lou Romano, Patton Oswalt
Runtime: 111 minutes
General Audiences

Animație | Comedie | Familie
Regie: Brad Bird
Protagoniști: Brad Garrett, Lou Romano, Patton Oswalt
Durata: 111 minute
Audiență generală
Duminică, 13 aprilie, 12:00

Ratatouille

(2007)

A rat named Remy dreams of becoming a great French chef despite his family's wishes and the obvious problem of being a rat in a decidedly rodent-phobic profession. When fate places Remy in the sewers of Paris, he finds himself ideally situated beneath a restaurant made famous by his culinary hero, Auguste Gusteau. Despite the apparent dangers of being an unlikely - and certainly unwanted - visitor in the kitchen of a fine French restaurant, Remy's passion for cooking soon sets into motion a hilarious and exciting rat race that turns the culinary world of Paris upside down.

Șoarecele Remy visează să devină un mare bucătar francez în ciuda dorințelor familiei sale și a problemei evidente de a fi un șoarece într-o profesie care urăște șoarecii prin excelență. Când soarta îl aruncă în canalizarea pariziană, el se aciuează sub un restaurant faimos datorită eroului său culinar Auguste Gusteau. În ciuda pericolelor aparente de a fi un vizitator puțin probabil și la sigur nedorit în bucătăria unui restaurant francez de elită, pasiunea lui Remy pentru gătit îl aventurează într-o goană hazlie și palpitantă care dă peste cap lumea culinară pariziană.

Comedy | Drama | Romance
Director: William Wyler
Stars: Gregory Peck, Audrey Hepburn, Eddie Albert
Runtime: 118 minutes
General Audiences

Comedie | Dramă | Romantic
Regie: William Wyler
Protagoniști: Gregory Peck, Audrey Hepburn, Eddie Albert
Durata: 118 minute
Audiență generală
Duminică, 13 aprilie, 14:00

Roman Holiday

Vacanță la Roma (1953)

Princess Anne embarks on a highly publicized tour of European capitals. When she and her royal entourage arrive in Rome, she begins to rebel against her restricted schedule. One night Anne sneaks out of her room, and escapes her luxurious confinement. However, a sedative she was forced to take earlier starts to take effect, and the Princess is soon fast asleep on a public bench. She is found by Joe Bradley, an American newspaper reporter. He takes her back to his apartment. Once he realizes his good fortune, Joe promises his editor an exclusive interview with the Princess.

Prințesa Anne pornește într-un turneu extrem de mediatizat prin capitale europene. Când ea și anturajul său regal sosesc la Roma, ea se răzvrătește împotriva programului său restrictiv. Într-o noapte Anne se strecoară din camera ei, și evadează din închisoarea ei de lux. Însă un sedativ pe care a fost forțată să-l ia mai devreme începe să-și facă efectul și prințesa adoarme pe o bancă publică. Este găsită de Joe Bradley, un ziarist american. El o duce în apartamentul său. De îndată ce realizează norocul ce s-a abătut asupra lui, Joe îi promite redactorului șef un interviu exclusiv cu prințesa.

Horror | Mystery
Director: Stanley Kubrick
Stars: Jack Nicholson, Shelley Duvall, Danny Lloyd
Runtime: 144 minutes
Under 17 requires parental supervision

Horror | Mister
Regie: Stanley Kubrick
Protagoniști: Jack Nicholson, Shelley Duvall, Danny Lloyd
Durata: 144 minute
Interzis minorilor sub 17 ani
Duminică, 13 aprilie, 16:00

The Shining
Strălucirea (1980)

A man, his son and his wife become the winter caretakers of an isolated hotel where Danny, the son, sees disturbing visions of the hotel's past using a telepathic gift known as "The Shining." The father, Jack Torrance, is immersed in a writing project as he slowly slips into insanity as a result of cabin fever and the ghosts of former guests. After being convinced by a waiter's ghost to "correct" the family, Jack goes completely insane. The only thing that can save Danny and his mother is "The Shining."

Un bărbat, soția sa și fiul lor au fost angajați să aibă grijă de un hotel izolat unde Danny, fiul, are viziuni tulburătoare ale trecutului hotelului datorită talentului său telepatic numit "Strălucirea". Tatăl, Jack Torrance, afundat într-un proiect literar dă semne de nebunie în urma febrei și a stafiilor din hotel ale foștilor vizitatori. Fiind convins de stafia unui chelner să "corecteze" familia, Jack înnebunește definitiv. Unicul lucru care îl poate salva pe Danny și pe mama sa este "Strălucirea".

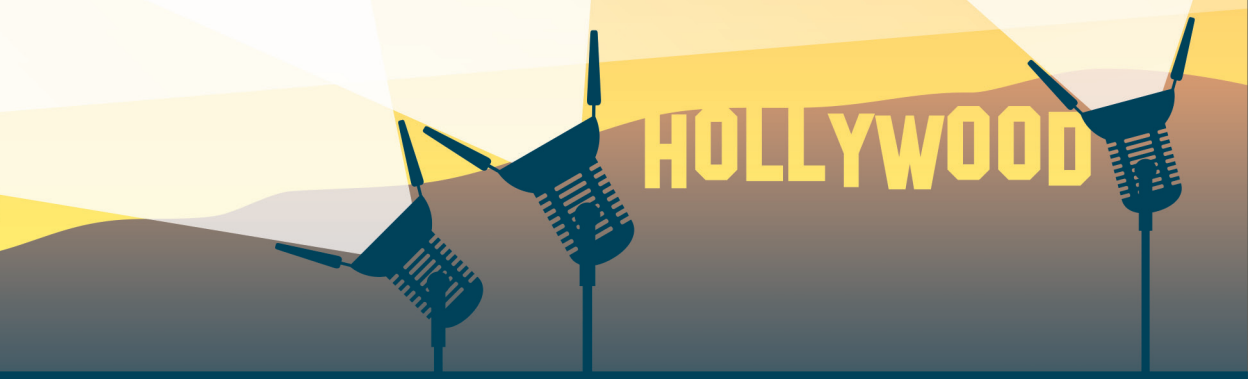

Adventure | Drama | Western
Director: Quentin Tarantino
Stars: Jamie Foxx, Christoph Waltz, Leonardo DiCaprio
Runtime: 165 minutes
Under 17 requires parental supervision

Aventură | Dramă | Western
Regie: Quentin Tarantino
Protagoniști: Jamie Foxx, Christoph Waltz, Leonardo DiCaprio
Durata: 165 minute
Interzis minorilor sub 17 ani
Duminică, 13 aprilie, 19:00

Django Unchained

Django dezlănțuit (2012)

In 1858, a bounty hunter named Schultz seeks out a slave named Django and buys him because he needs him to find some men he is looking for. After finding them, Django wants to find his wife, Broomhilda, who was sold separately from him by his former owner for trying to escape. Schultz offers to help Django if he chooses to stay with him and be his partner. Eventually they learn that she was sold to the ruthless Calvin Candie von Shaft, owner of a plantation in Mississippi. Knowing they can't just go in and say they want her, they come up with a plan so that the owner will welcome them into his home and they can succeed.

În 1858 un vânător de recompense pe nume Schultz îl caută pe sclavul Django și îl cumpără pentru că are nevoie de el să-l ajute să găsească câțiva oameni pe care îi caută. După ce îi găsesc, Django vrea să-și găsească soția, Broomhilda, care a fost vândută separat de către proprietarul său anterior pentru tentativă de evadare. Schultz se oferă să-l ajute, cu condiția că Django va rămâne cu el și-i va fi partener. În cele din urmă ei află că ea a fost vândută lui Calvin Candie von Shaft, un proprietar nemilos al unei plantații din Mississippi. Știind că nu pot merge acolo și pretinde la ea, ei pun la care un plan astfel încât proprietarul îi va invita în casa sa și ei vor putea pune planul în aplicare.

Drama | War
Director: Lewis Milestone
Stars: Lew Ayres, Louis Wolheim, John Wray
Runtime: 136 minutes
General Audiences

Dramă | Război
Regie: Lewis Milestone
Protagoniști: Lew Ayres, Louis Wolheim, John Wray
Durata: 136 minute
Audiență generală

Luni, 14 aprilie, 16:30

All Quiet on the Western Front

Nimic nou pe frontul de vest (1930)

At the onset of World War I, a group of students are egged on by their teacher to enlist in the German army. The young men march off in the belief that the war will be a short one and they will all soon be home, basking in the glory of victory and treated as heroes. Reality sets in soon, as they face the daily challenge of surviving trench warfare and killing on a scale they could never have imagined. All become disillusioned with their once great cause. One of them, Paul, manages to survive for several years. Returning home after being wounded, he is dismayed to find that little has changed and his old professor is still preaching the glory of war.

La începutul Primului Război Mondial, un grup de studenți sunt încurajați de profesorul lor să se înroleze în armata germană. Tinerii pleacă crezând că războiul nu va dura prea mult și se vor întoarce curând acasă, bucurându-se de gloria victoriei și tratați ca niște eroi. Revin însă la realitate când se confruntă cu provocarea de fiecare zi de a supraviețui în șanț și de a omorî la o scară pe care nu și-au putut-o imagina. Toți se decepționează de cauza măreață de odinioară. Unul din ei, Paul, reușește să supraviețuiască mai mulți ani. Când fiind rănit revine acasă, este îngrozit să vadă că nimic nu s-a schimbat și că același profesor propovăduiește în continuare gloria războiului.

Comedy | Musical
Director: Mel Brooks
Stars: Zero Mostel, Gene Wilder, Dick Shawn
Runtime: 88 minutes
Parental Guidance Suggested

Comedie | Muzical
Regie: Mel Brooks
Protagoniști: Zero Mostel, Gene Wilder, Dick Shawn
Durata: 88 minute
Acordul părinților
Luni, 14 aprilie, 19:00

The Producers

Producătorii (1967)

Max Bialystock is a washed-up Broadway producer. Leo Bloom is a mousy public accountant. When the two meet, their combined expertise points them toward the ultimate scam: raise more money than you need for a SURE-FIRE Flop Broadway Show. No one will expect anything back and you can pocket the difference. They need the worst play to do this. They find it in the musical "Springtime for Hitler."

Max Bialystock este un producător expirat de pe Broadway. Leo Bloom este un contabil nevrotic. Când cei doi se întâlnesc expertiza lor combinată îi conduce spre escrocheria decisivă: aduni mai mulți bani decât e nevoie pentru un show pe Broadway care din start este un fiasco sigur. Nimeni nu se va aștepta sa-și vadă banii înapoi, și tu poți să pui în buzunar diferența. Ei au nevoie de cea mai proastă piesă posibilă, si o astfel de piesă este "Primăvara pentru Hitler".

Comedy | Drama | Romance
Director: Billy Wilder
Stars: Jack Lemmon, Shirley MacLaine, Fred MacMurray
Runtime: 125 minutes
General Audiences

Comedie | Dramă | Romantic
Regie: Billy Wilder
Protagoniști: Jack Lemmon, Shirley MacLaine, Fred MacMurray
Durata: 125 minute
Audiență generală

Marți, 15 aprilie, 16:30

The Apartment

Apartamentul (1960)

Bud Baxter is a struggling clerk in a huge New York insurance company. He has discovered a quick way to climb the corporate ladder - by lending out his apartment to the executives as a place to take their mistresses. He often has to deal with the aftermath of their visits and one night he's left with a major problem to solve.

Bud Baxter este un funcționar mic la o mare companie de asigurări din New York. În speranța obținerii unei avansări rapide pe scara corporativă, el își împrumută adesea apartamentul superiorilor săi, care-și aduc aici iubitele. Deseori este nevoit să înlăture consecințele vizitelor lor și într-o noapte se confruntă cu o mare problema.

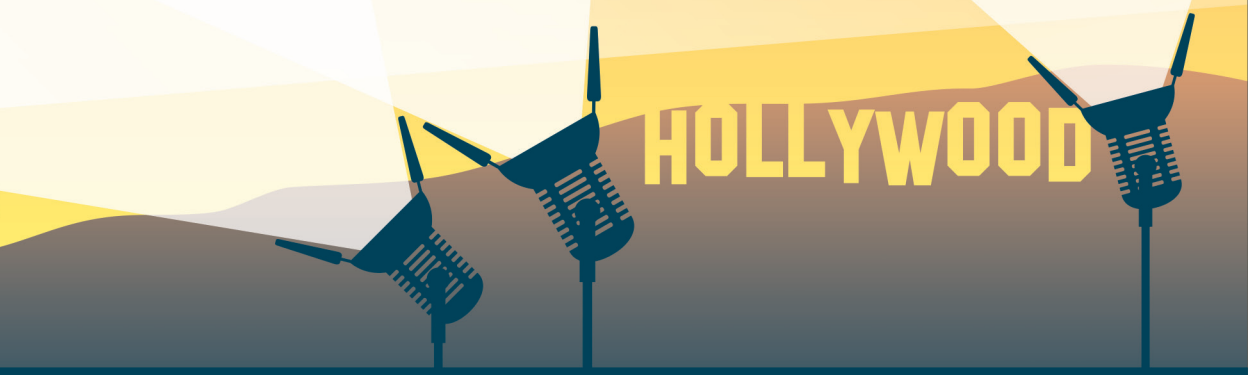

Crime | Drama
Director: Francis Ford Coppola
Stars: Marlon Brando, Al Pacino, James Caan
Runtime: 175 minutes
Under 17 requires parental supervision

Crimă | Dramă
Regie: Francis Ford Coppola
Protagoniști: Marlon Brando, Al Pacino, James Caan
Durata: 175 minute
Interzis minorilor sub 17 ani
Marți, 15 aprilie, 19:00

The Godfather

Nașul
(1972)

Vito Corleone is the aging don (head) of the Corleone Mafia Family. His youngest son Michael has returned from WWII just in time to see the wedding of his sister to Carlo Rizzi. All of Michael's family is involved with the Mafia, but Michael just wants to live a normal life. Drug dealer Virgil Sollozzo is looking for Mafia families to offer him protection in exchange for a percentage of the drug money. He approaches Don Corleone about it, but Don is morally against drugs and turns down the offer. This does not please Sollozzo, who has the Don shot down by some of his hit men. The Don barely survives, which leads Michael to begin a violent mob war against Sollozzo and tears the Corleone family apart.

Vito Corleone este capul familiei mafiote Carleone. Mezinul său Michael s-a întors de la război și participă la nunta surorii sale care se mărită cu Carlo Rizzi. Toată familia lui Michael face parte din mafie, Michael, însă, vrea să trăiască o viață liniștită. Comerciantul cu droguri Virgil Sollozzo încearcă să obțină protecția familiilor mafiote în schimbul unui procent din venitul de la droguri. Se apropie și de Don Corleone, dar Don este împotriva drogurilor și refuză oferta. Asta îl nemulțumește pe Sollozzo, care atentează la viața lui Don prin unul din asasinii săi. Don abia de supraviețuiește și Michael începe un război violent cu Sollozzo și astfel destramă familia Corleone.

Comedy | Crime
Director: Joel Coen
Stars: Nicolas Cage, Holly Hunter, Trey Wilson
Runtime: 94 minutes
Parents Strongly Cautioned

Comedie | Crimă
Regie: Joel Coen
Protagoniști: Nicolas Cage, Holly Hunter, Trey Wilson
Durata: 94 minute
Nerecomandat minorilor

Miercuri, 16 aprilie, 17:00

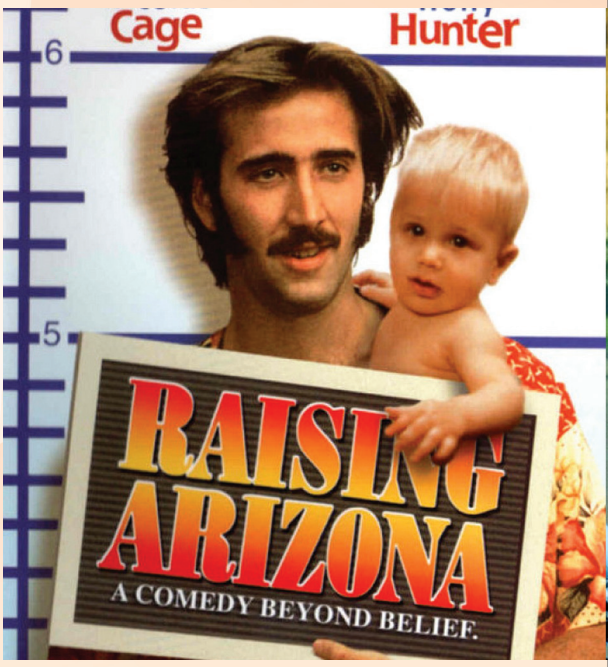

Raising Arizona
S-a furat Arizona
(1987)

Ex-con Hi and ex-cop Ed meet, marry, and long for a child in the wilds of Arizona. When Ed discovers she's barren, the God-given solution is presented: to snatch a baby from a set of quintuplets. Thus begins a series of kidnappings, capers and goings-on that revolve around the helpless yet universally-loveable child. Hi's convict friends, his boss, and even the Lone Biker of the Apocalypse become involved in the ever-twisting plot in the quest to own the baby.

Fostul deținut Hi și fosta polițistă Ed se întâlnesc, se căsătoresc și își doresc un copil în sălbăticia Arizonei. Când Ed descoperă că este infertilă, Dumnezeu le trimite o soluție: să răpească un copil dintr-un set de cvintupleți. Astfel începe o serie de răpiri, bazaconii și evenimente care au loc în jurul copilului neajutorat și iubit de toți. Prietenii ocnași ai lui Hi, șeful lui, și chiar temutul vânător de oameni Motociclistul Singuratic al Apocalipsei se implică în subiectul întortocheat al goanei după copil.

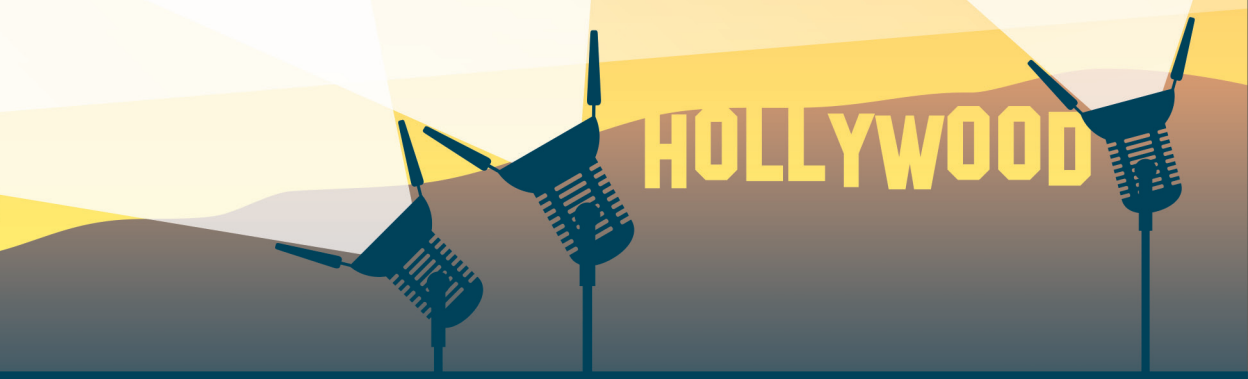

Crime | Drama | Thriller
Director: Martin Scorsese
Stars: Leonardo DiCaprio, Matt Damon, Jack Nicholson
Runtime: 151 minutes
Under 17 requires parental supervision

Crimă | Dramă | Thriller
Regie: Martin Scorsese
Protagoniști: Leonardo DiCaprio, Matt Damon, Jack Nicholson
Durata: 151 minute
Interzis minorilor sub 17 ani
Miercuri, 16 aprilie, 19:00

The Departed

Cârtița
(2006)

Two just-graduated officers from Massachusetts State Police Academy follow opposite sides of the law: Billy Costigan is assigned to work undercover with the Irish mobster Frank Costello to get evidence to arrest him. His true identity is known only by his superiors Dignam and Oliver Queenan. Costello's protégée, Colin Sullivan, is promoted in the Massachusetts State Police and is Costello's informer. Each police officer gives his best effort trying to disclose the identity of the other "rat."

Doi ofițeri proaspăt absolvenți ai Academiei de Poliție din Massachusetts sunt infiltrați într-un clan mafiot: Billy Costigan are misiunea de a lucra sub acoperire cu mafiotul irlandez Frank Costello cu scopul de a aduna suficiente probe pentru a-l înfunda. Identitatea lui adevărată este cunoscută doar superiorilor săi Dignam și Oliver Queenan. Protejatul lui Costello, Colin Sullivan, este promovat în Poliția de Stat din Massachusetts și este informatorul lui Costello. Fiecare ofițer de poliție încearcă din răsputeri să scoată la iveală identitatea celeilalte "cârtițe".

Drama
Director: John Ford
Stars: Henry Fonda, Jane Darwell, John Carradine
Runtime: 129 minutes
General Audiences

Dramă
Regie: John Ford
Protagoniști: Henry Fonda, Jane Darwell, John Carradine
Durata: 129 minute
Audiență generală

Joi, 17 aprilie, 16:30

The Grapes of Wrath
Fructele mâniei
(1940)

Tom Joad returns to his home after a jail sentence to find his family kicked out of their farm due to foreclosure. Joad and his family leave the Depression-era Oklahoma Dust Bowl and set out for California along with thousands of others in search of jobs, land, and hope for a brighter future. Considered John Steinbeck's masterpiece, The Grapes of Wrath is a story of human unity and love as well as the need for cooperative rather than individualistic ideals during hard times.

Tom Joad se întoarce acasă după mai mulți ani in închisoare și află că familia sa a rămas fără proprietate din cauza unei prescrieri. Joad cu familia sa părăsesc furtunile de nisip din Oklahoma și se îndreaptă spre California împreună cu alte mii de oameni în căutarea locurilor de muncă, a terenurilor și a speranței pentru un viitor mai bun. Considerat capodopera lui John Steinbeck, filmul este o poveste despre unitatea și dragostea umană, dar și despre nevoia idealurilor comune și nu individualiste în timpuri grele.

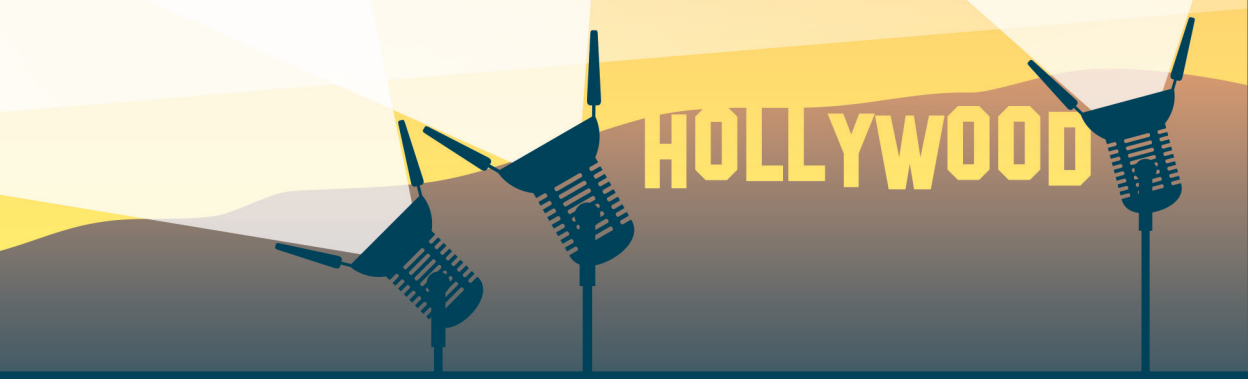

Comedy | Crime | Music
Director: Lewis Milestone
Stars: Frank Sinatra, Dean Martin, Sammy Davis Jr.
Runtime: 127 minutes
Parental Guidance Suggested

Comedie | Crimă | Muzică
Regie: Lewis Milestone
Protagoniști: Frank Sinatra, Dean Martin, Sammy Davis Jr.
Durata: 127 minute
Acordul părinților
Joi, 17 aprilie, 19:00

Ocean's 11
Banda celor 11 (1960)

Danny Ocean and his friend Jimmy Foster recruit their buddies to rob five of the biggest casinos in Las Vegas on New Year's Eve. They take up jobs in the casinos - entertainers, waiters, busboys - and all goes well until the electrical expert, Tony Bergdorf, has a heart attack just after the robbery. Not only does his death suggest to Jimmy Foster's soon to be father-in-law Duke Santos just who the robbers are, Danny and the men make an important mistake when they think they've found the perfect way to ship the money out of Las Vegas without getting caught.

Danny Ocean și prietenul său Jimmy Foster își recrutează prietenii pentru spargerea a cinci celor mai mari cazinouri din Las Vegas în ajunul anului nou. Ei se angajează în cazinouri în calitate de comperi, chelneri, ospătari - și totul decurge bine până când electricianul Tony Bergdorf face un atac de cord imediat după jaf. Nu doar moartea lui îi sugerează lui Duke Santos, viitorul socru al lui Jimmy Foster, cine sunt hoții, dar Danny și oamenii lui comit o mare greșeală când cred că au găsit calea perfectă de scoatere a banilor din Las Vegas fără să fie prinși.

We hope to see you at the movies!

Vă așteptăm la Festivalul Filmului American!

Urmăriți-ne pe
http://moldova.usembassy.gov
https://www.facebook.com/U.S.EmbassyMoldova

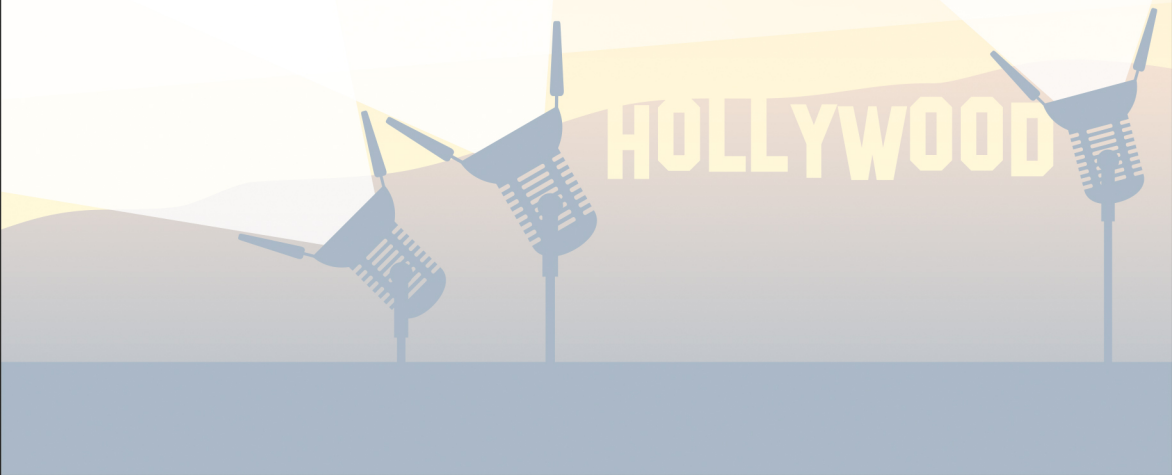

Program*

It's a Wonderful Life | O viață minunată	Vineri, 11 aprilie, 18:00
WALL - E	Sâmbătă, 12 aprilie, 14:00
Something's Gotta Give | Ceva, ceva tot o ieși	Sâmbătă, 12 aprilie, 16:30
Schindler's List | Lista lui Schindler	Sâmbătă, 12 aprilie, 19:00
Ratatouille	Duminică, 13 aprilie, 12:00
Roman Holiday | Vacanță la Roma	Duminică, 13 aprilie, 14:00
The Shining | Strălucirea	Duminică, 13 aprilie, 16:00
Django Unchained | Django dezlănțuit	Duminică, 13 aprilie, 19:00
All Quiet on the Western Front | Nimic nou pe frontul de vest	Luni, 14 aprilie, 16:30
The Producers | Producătorii	Luni, 14 aprilie, 19:00
The Apartment | Apartamentul	Marți, 15 aprilie, 16:30
The Godfather | Nașul	Marți, 15 aprilie, 19:00
Raising Arizona | S-a furat Arizona	Miercuri, 16 aprilie, 17:00
The Departed | Cârtița	Miercuri, 16 aprilie, 19:00
The Grapes of Wrath | Fructele mâniei	Joi, 17 aprilie, 16:30
Ocean's Eleven | Banda celor 11	Joi, 17 aprilie, 19:00
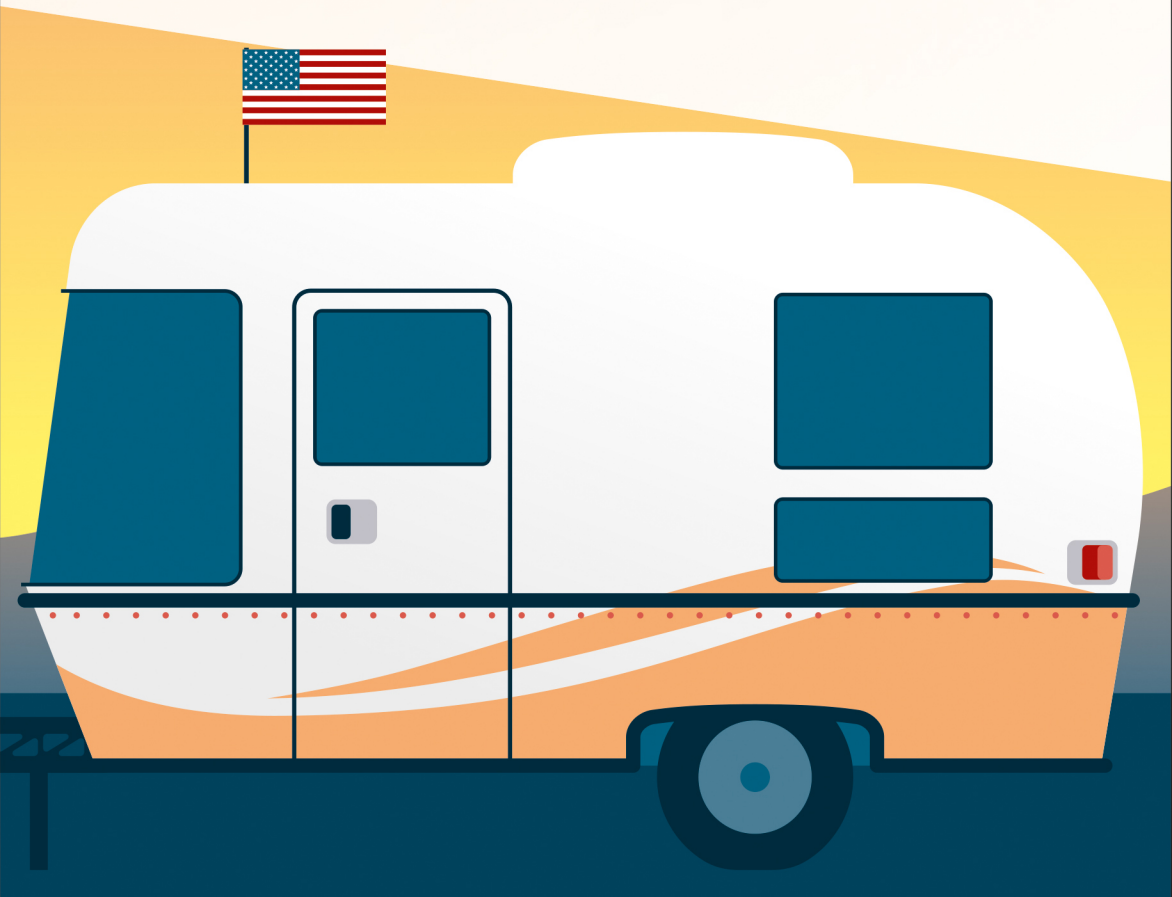
*Toate filmele sunt în versiune originală subtitrate în limba română.